

**Inspecteur d'Académie - Directeur Académique
des Services de l'Éducation Nationale des Bouches-du-Rhône
Dominique BECK**

**ORGANIGRAMME DSDEN 13
RENTREE 2018 MAJ : 01/2019**

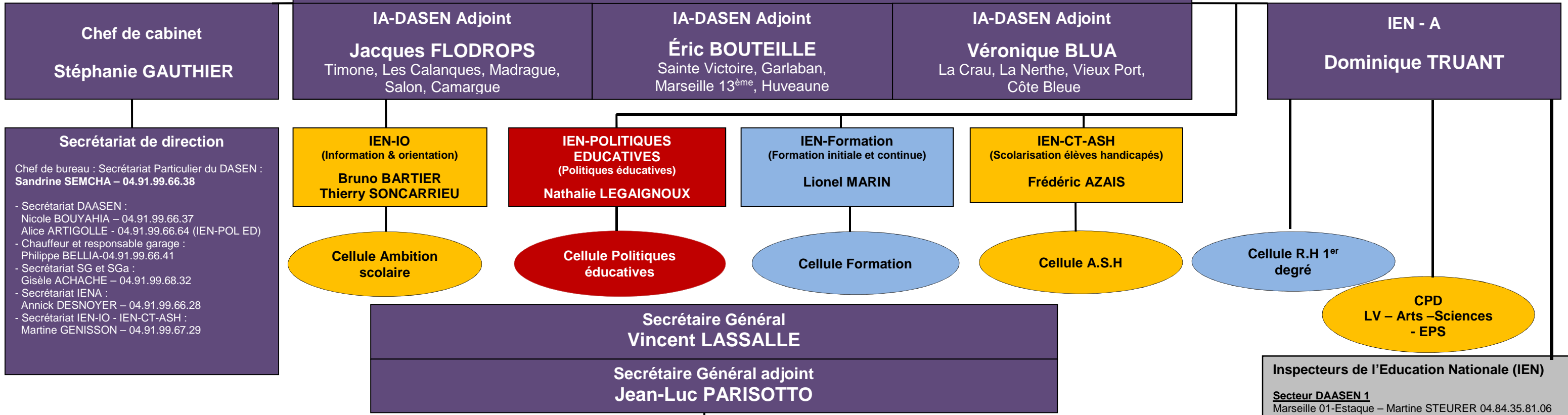

Pôle Ecoles et Etablissements

- Division Organisation Scolaire (D.O.S.)
Alexandre DORIA

DOS-1 : Moyens 1^{er} degré / Pascal LECLERCQ
DOS-2 : DHG Collèges / Perrine LOZANO

Equipe Mobile de Sécurité (E.M.A.S.)
Antenne de proximité rattachée au Rectorat
Marseille : Patrick RIILI

Pôle Elèves et Pédagogie

- Division des Elèves (D.E.)
Fabien EMMANUELLI

DE-1 : Scolarité Intra-Réseaux / Isabelle COLLINET
DE-2 : Scolarité Inter-Réseaux / Sabine MAZZA

- Service Social en faveur des élèves
Maryvonne AZARD

- Service Médical en faveur des élèves
Fabienne CALLOUE

Centres Médico-scolaires

- 14 Centres Médico-scolaires
- 49 Médecins
- 27 Secrétaires

- Service des Infirmières scolaires
Nadine ESTRADÉ

CASNAV
Antenne de proximité rattachée au Rectorat
Béatrice PIQUE

Pôle Personnels

- Division des Personnels Enseignants du 1^{er} degré (D.P.E.)
Jocelyne CROZE

DPE-1 : Gestion individuelle / Françoise TAVERNIER
DPE-2 : Mouvements / Mme SPINOSA
DPE-3 : BAM/AT / Valérie DESCOS
DPE-4 : Remplacement et formation / Elvire STOFFAES

- Division des Personnels Non Enseignants (D.P.N.E.)
Monique VEAUGIER

DPNE-1 : Personnels administratifs / Joëlle SAGET
DPNE-2 : ASH- Affectation et Paye / Carine GALLETTA
DPNE-3 : ASH : Recrutement et Formation/ G. STEFANI

- Plateforme académique de gestion des enseignants de l'enseignement privé (P.A.G.E.P.)
Jean-Claude MASINI

- Bureau HSCT
Coordonnatrice administrative: Fouziah NEKKACHE
Conseillère de prévention départementale : Sabine LAUGIER

Service social des personnels
Antenne de proximité rattachée au Rectorat
Florence MOULY
Sylvie BUCQUET

Psychologue clinicienne
Antenne de proximité rattachée au Rectorat
Véronique BIANCOTTO

Pôle Modernisation, Assistance et Affaires Générales

- Division des Affaires Générales et Financières (D.A.G.F.I.N.)
Christophe FERRER

DAGFIN-1 : Affaires Financières / Sandra CHAMBON
DAGFIN-2 : Gestion matérielle / Christine SCOPETANI
DAGFIN-3 : Accueil et Courrier / Isabelle BRETON

- Bureau Statistiques Contrôle et Qualité
Cédric TETAZ

- Bureau juridique
Conseiller juridique RH 1^{er} degré / Bernard DELEUZE

Division des Services Informatiques (D.S.I.)
Antenne de proximité rattachée au Rectorat
Christophe CHOURAKI

DSI-1 : Pôle DSDEN-IEN-IIO : Sébastien BLANCHET
Système d'information / Régis VALOIS
DSI-2 : Pôle assistance EPLE / Raymond FORCADE

Inspecteurs de l'Éducation Nationale (IEN)

Secteur DAASEN 1
Marseille 01-Estaque – Martine STEURER 04.84.35.81.06
Marseille 04-La Garde – Brigitte BORSARO 04.84.52.30.41
Marseille 05-Corniche – Elie STIOUI 04.84.52.30.44
Marseille 06-Mazargues – Mohamed MEBAREK 04.84.52.30.47
Marseille 08-St Barnabé – Marc DIDIERJEAN 04.84.52.30.54
Marseille 12- Aygaldades – Joëlle REVERTEGAT 04.84.35.81.46
Marseille 15- Madrague – Patrick SCOZZARI 04.84.35.81.56
Arles – Leïla DAVID – 04.90.96.19.45
Saint Rémy – Annie BEAUFOUR – 04.90.92.16.72
Saint Martin – Patrick CENENT – 04.90.47.39.63
Salon – Denise RUM – 04.90.42.02.59
ASH : Magalie BASSET – 04.91.99.68.16

Secteur DAASEN 2
Marseille 07-Huveaune Catherine COMBES 04.84.52.30.51
Marseille 09-Etoile – Lionel MARIN/Martine ANTOINE 04.84.52.30.57
Marseille 10-La Rose – Marie Christine TALBOT 04.84.35.81.40
Marseille 11-Le Merlan – Pascale OLIVE 04.91.55.42.19
Allauch/Plan de Cuques – Sylvie BELLET 04.91.49.42.75
Aubagne – Jacques DEL GUIDICE – 04.42.18.16.20
Aix Est – Claude AUGER – 04.42.23.32.17
Aix Ouest – Marie Christine AUGER – 04.42.23.39.80
Aix Sud – Florence LE BORGNE DE KAOUEL 04.42.27.40.53
La Ciotat – Michel JEAN – 04.42.08.61.43
Gardanne – Fabienne DUPIN 04.42.51.11.11
Peyrolles – Laurence QUENET – 04.42.57.87.33
Trêts – Pierre BLACHE – 04.42.54.29.70
ASH : A. Lorraine MAHUSSIER- 04.42.21.12.99

Secteur DAASEN 3
Marseille 02-Le Canet – Michel ROUX 04.84.35.81.30
Marseille 03-Joliette – Gérard ROUBAUD/Anne TOUREL 04.84.35.81.16
Marseille 13- Longchamp – Fatima NACER/Mayeul AUREILLE - 04.84.35.81.35
Marseille 14-St Charles – Thierry ILLY 04.84.35.81.50
Châteauneuf – Isabelle PAGANON – 04.42.79.97.54
Fos-sur-Mer – Catherine ORLANDO – 04.42.47.71.57
Istres – Fabienne BONNET – 04.42.56.32.20
Marignane – Olivier HOFFALT – 04.42.88.79.66
Martigues – Corinne ARGENCE – 04.42.80.31.81
Miramas – Stéphane FERRAIOLI – 04.90.58.12.79
Vitrolles – Catherine PIQUETTE – 04.42.79.08.40
ASH : M. Hélène LEMERCIER – 04.90.49.01.78

