

**Inspecteur d'Académie - Directeur Académique  
des Services de l'Éducation Nationale des Bouches-du-Rhône  
M. BECK D**

**ORGANIGRAMME DSDEN 13  
RENTREE 2016** MAJ : 08.06.2017

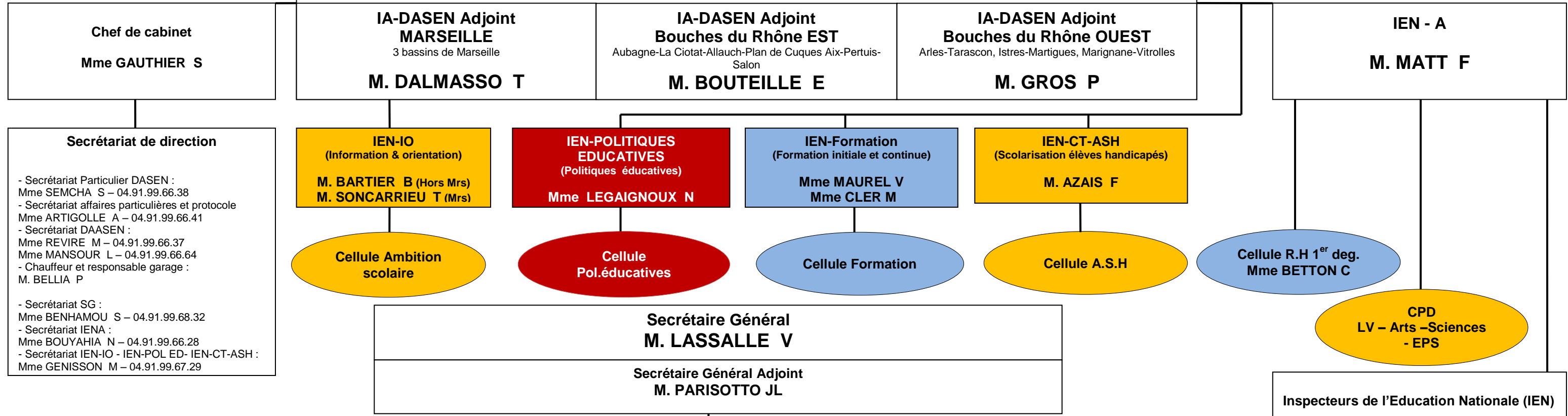

**Pôle Ecoles et Etablissements**

**- Division Organisation Scolaire (D.O.S.)  
A Nommer**

DOS-1 : Moyens 1<sup>er</sup> degré / M. VALADE P

DOS-2 : DHG Collèges / M. PREVOLI JL

DOS-3 : Réglementation, contrôle, conseil, élections, voyages et sorties scolaires / Mme DUCONSEILLE D

---

**Equipe Mobile de Sécurité (E.M.A.S.)**  
Antenne de proximité rattachée au Rectorat  
**M. LAUMONERIE T**

**Pôle Elèves et Pédagogie**

**- Division des Elèves (D.E.)  
M. EMMANUELLI F**

DE-1 : Scolarité Secteur Marseille / M. MAURY P

DE-2 : Scolarité Secteur Hors Marseille / Mme SOREL C

DE-3 : Absentéisme / Mme FADDA B

**- Service Social en faveur des élèves  
Mme AZARD M**

**- Service Médical en faveur des élèves  
Mme CALLOUE F**

**Centres Médico-scolaires**

- 14 Centres Médico-scolaires  
- 49 Médecins  
- 27 Secrétaires

**- Service des Infirmières scolaires  
Mme LENZI M**

---

**CASNAV**  
Antenne de proximité rattachée au Rectorat  
**Mme PIQUE B**

**Pôle Personnels**

**- Division des Personnels Enseignants du 1<sup>er</sup> degré (D.P.E.)  
Mme COLONNA C**

DPE-1 : Gestion individuelle / M. LECLERCQ P

DPE-2 : Mouvements / Mme VEAUGIER M

DPE-3 : BAM/AT / Mme DESCOS V

DPE-4 : Remplacement et formation / M. SERPAGGI A

**- Division des Personnels Non Enseignants (D.P.N.E.)  
M. BARBIER P**

DPNE-1 : Personnels administratifs / Mme JAVAUX T

DPNE-2 : Personnels contrats ASH / Mme GALLETTA C

DPNE-3 : Personnels contrats hors ASH / M. STEFANI G

**- Plateforme académique de gestion des enseignants de l'enseignement privé (P.A.G.E.P.)  
M. MASINI JC**

**- Bureau BAM/AT 2nd degré  
Mme DE REYDET G**

**- Bureau HSSCT**  
Coordonnatrice administrative: Mme PEYSSELIER L  
Conseillère de prévention départementale : Mme LAUGIER S

---

**Service social des personnels**  
Antenne de proximité rattachée au Rectorat  
**Mme MOULY F  
Mme BUCQUET S**

---

**Psychologue clinicienne**  
Antenne de proximité rattachée au Rectorat  
**Mme BIANCOTTO V**

**Pôle Modernisation, Assistance et Affaires Générales**

**- Division des Affaires Générales et Financières (D.A.G.F.I.N.)  
M. FERRER C**

DAGFIN-1 : Affaires Financières / Mme CHAMBON S

DAGFIN-2 : Gestion matérielle / Mme SCOPETANI C

DAGFIN-3 : Accueil et Courrier / Mme BRETON I

**- Bureau du contrôle de gestion et des statistiques  
M. TETAZ C**

**- Bureau juridique**  
Conseiller juridique RH 1<sup>er</sup> degré / M. DELEUZE B

---

**Division des Services Informatiques (D.S.I.)**  
Antenne de proximité rattachée au Rectorat  
**M. CHOURAKI C**

DSI-1 : Sites internes / M. AUDAT D

DSI-2 : Point ACAR Nord / M. FORCADE R

DSI-3 : Point ACAR Sud / M. BLANCHET S

**Inspecteurs de l'Éducation Nationale (IEN)**

**Secteur MARSEILLE**

Marseille 01 – Mme STEURER M – 04.84.35.81.06  
Marseille 02 – M.ROUX M – 04.84.35.81.30  
Marseille 03 – M.ROUBAUD G – 04.84.35.81.16  
Marseille 04 – Mme SELLIER L – 04.84.52.30.41 & Mme BORSARO B  
Marseille 05 – M.STIOUI E – 04.84.52.30.44  
Marseille 06 – M.MEBAREK M – 04.84.52.30.47  
Marseille 07 – Mme COMBES C – 04.84.52.30.51  
Marseille 08 – M.DIDIERJEAN M – 04.84.52.30.54  
Marseille 09 – M.SOULIE JL – 04.84.52.30.57  
Marseille 10 – Mme TALBOT MC – 04.84.35.81.40  
Marseille 11 – Mme BENSUSSAN C – 04.91.55.42.19  
Marseille 12 – Mme MAUREL V – 04.84.35.81.46 & Mme REVERTEGAT J  
Marseille 13 – Mme NACER F – 04.84.35.81.35  
Marseille 14 – M.ILLY T – 04.84.35.81.51  
Marseille 15 – M.SCOZZARI P – 04.84.35.81.56  
ASH Marseille – Mme BASSET M – 04.91.99.68.16

**Secteur EST**

Aix Est – M.AUGER C – 04.42.23.32.17  
Aix Ouest – Mme AUGER MC – 04.42.23.39.80  
Aix Sud – Mme LE BORGNE DE KAOUEL F – 04.42.27.40.53  
Aubagne – M.DEL GUIDICE J – 04.42.18.16.20  
Gardanne – Mme TRUANT D – 04.42.51.11.11  
La Ciotat – M.JEAN M – 04.42.08.61.43  
Peyrolles – Mme QUENET L – 04.42.57.87.33  
Salon – Mme RUM D – 04.90.42.02.59  
Trets – M.BLACHE P – 04.42.54.29.70  
ASH Est – M. ABBOU JP – 04.42.21.12.99  
Allauch/PI-de-Cuq – Mme BELLET S – 04.91.49.42.75

**Secteur OUEST**

Arles – M.TOURVIELLE JL – 04.90.96.19.45  
Châteauneuf – Mme PAGANON I – 04.42.79.97.54  
Fos-sur-Mer – Mme MAHUSSIER AL – 04.42.47.71.57  
Istres – Mme BONNET F – 04.42.56.32.20  
Marignane – M.HOFFALT O – 04.42.88.79.66  
Martigues – Mme ARGENCE C – 04.42.80.31.81  
Miramas – M. FERRAIOLI S – 04.90.58.12.79  
Saint Martin – M.CENENT P – 04.90.47.39.63  
Saint Rémy – Mme BEAUFOUR A – 04.90.92.16.72  
Vitrolles – Mme PIQUETTE C – 04.42.79.08.40  
ASH Ouest – Mme LEMERCIER MH – 04.90.49.01.78

