

**Inspecteur d'Académie - Directeur Académique  
des Services de l'Éducation Nationale des Bouches-du-Rhône  
Dominique BECK**

**ORGANIGRAMME DSDEN 13**  
**RENTREE 2017** MAJ : 04/2018

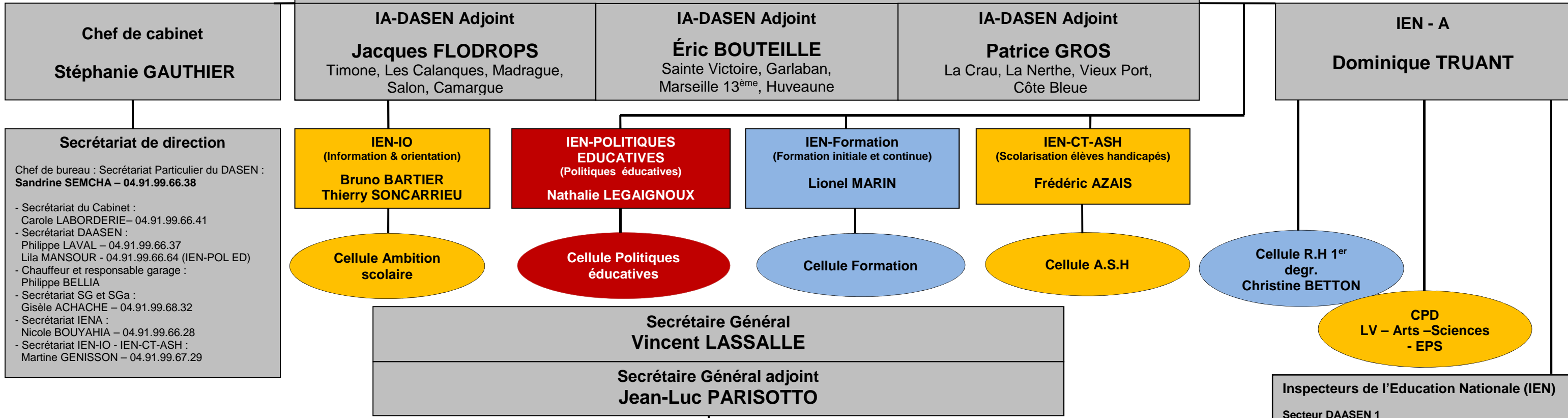

**Pôle Ecoles et Etablissements**

**- Division Organisation Scolaire (D.O.S.)  
Alexandre DORIA**

DOS-1 : Moyens 1<sup>er</sup> degré / Patrick VALADE

DOS-2 : DHG Collèges / Perrine LOZANO

DOS-3 : Réglementation, contrôle, conseil, élections, voyages et sorties scolaires / Doriane DUCONSEILLE

---

**Equipe Mobile de Sécurité (E.M.A.S.)**  
Antenne de proximité rattachée au Rectorat  
**Marseille : Patrick RIILI**

**Pôle Elèves et Pédagogie**

**- Division des Elèves (D.E.)  
Fabien EMMANUELLI**

DE-1 : Scolarité Secteur Marseille / Isabelle COLLINET

DE-2 : Scolarité Secteur Hors Marseille / Sabine MAZZA

DE-3 : Absentéisme / Béatrice FADDA

**- Service Social en faveur des élèves  
Maryvonne AZARD**

**- Service Médical en faveur des élèves  
Fabienne CALLOUE**

**Centres Médico-scolaires**

- 14 Centres Médico-scolaires
- 49 Médecins
- 27 Secrétaires

**- Service des Infirmières scolaires  
- A nommer -**

---

**CASNAV**  
Antenne de proximité rattachée au Rectorat  
**Béatrice PIQUE**

**Pôle Personnels**

**- Division des Personnels Enseignants du 1<sup>er</sup> degré (D.P.E.)  
Chantal COLONNA**

DPE-1 : Gestion individuelle / Pascal LECLERCQ

DPE-2 : Mouvements / Monique VEAUGIER

DPE-3 : BAM/AT / Valérie DESCOS

DPE-4 : Remplacement et formation / Antoine SERPAGGI

**- Division des Personnels Non Enseignants (D.P.N.E.)  
Christine SOREL**

DPNE-1 : Personnels administratifs / Typhaine JAVAUX

DPNE-2 : Personnels contrats ASH / Carine GALLETTA

DPNE-3 : Personnels contrats hors ASH/ Gérard STEFANI

**- Plateforme académique de gestion des enseignants de l'enseignement privé (P.A.G.E.P.)  
Jean-Claude MASINI**

**- Bureau HSCT**  
Coordonnatrice administrative: Line PEYSSSELIER  
Conseillère de prévention départementale : Sabine LAUGIER

---

**Service social des personnels**  
Antenne de proximité rattachée au Rectorat  
**Florence MOULY  
Sylvie BUCQUET**

---

**Psychologue clinicienne**  
Antenne de proximité rattachée au Rectorat  
**Véronique BIANCOTTO**

**Pôle Modernisation, Assistance et Affaires Générales**

**- Division des Affaires Générales et Financières (D.A.G.F.I.N.)  
Christophe FERRER**

DAGFIN-1 : Affaires Financières / Sandra CHAMBON

DAGFIN-2 : Gestion matérielle / Christine SCOPETANI

DAGFIN-3 : Accueil et Courrier / Isabelle BRETON

**- Bureau du contrôle de gestion et des statistiques  
Cédric TETAZ**

**- Bureau juridique**  
Conseiller juridique RH 1<sup>er</sup> degré / Bernard DELEUZE

---

**Division des Services Informatiques (D.S.I.)**  
Antenne de proximité rattachée au Rectorat  
**Christophe CHOURAKI**

DSI-1 : Pôle DSDEN-IEN-IIO : Sébastien BLANCHET  
Système d'information / Régis VALOIS

DSI-2 : Pôle assistance EPLE / Raymond FORCADE

**Inspecteurs de l'Éducation Nationale (IEN)**

**Secteur DAASEN 1**  
Marseille 01-Estaque – Martine STEURER 04.84.35.81.06  
Marseille 04-La Garde – Brigitte BORSARO 04.84.52.30.41  
Marseille 05-Corniche – Elie STIOUI 04.84.52.30.44  
Marseille 06-Mazargues – Mohamed MEBAREK 04.84.52.30.47  
Marseille 08-St Barnabé – Marc DIDIERJEAN 04.84.52.30.54  
Marseille 12- Aygaldes – Joëlle REVERTEGAT 04.84.35.81.46  
Marseille 15- Madrague – Patrick SCOZZARI 04.84.35.81.56  
Arles – Jean-Louis TOURVIEILLE – 04.90.96.19.45  
Saint Rémy – Annie BEAUFOUR – 04.90.92.16.72  
Saint Martin – Patrick CENENT – 04.90.47.39.63  
Salon – Denise RUM – 04.90.42.02.59

**Secteur DAASEN 2**  
Marseille 07-Huveaune Catherine COMBES 04.84.52.30.51  
Marseille 09-Etoile – Lionel MARIN/Martine ANTOINE 04.84.52.30.57  
Marseille 10-La Rose – Marie Christine TALBOT 04.84.35.81.40  
Marseille 11-Le Merlan – Clarisse BENSUSSAN/Yoann PAULHAN 04.91.55.42.19  
Allauch/Plan de Cuques – Sylvie BELLET 04.91.49.42.75  
Aubagne – Jacques DEL GUIDICE – 04.42.18.16.20  
Aix Est – Claude AUGER – 04.42.23.32.17  
Aix Ouest – Marie Christine AUGER – 04.42.23.39.80  
Aix Sud – Florence LE BORGNE DE KAOUEL/ Pascale OLIVE 04.42.27.40.53  
La Ciotat – Michel JEAN – 04.42.08.61.43  
Gardanne – Martine ANTOINE 04.42.51.11.11  
Peyrolles – Laurence QUENET – 04.42.57.87.33  
Trets – Pierre BLACHE – 04.42.54.29.70

**Secteur DAASEN 3**  
Marseille 02-Le Canet – Michel ROUX 04.84.35.81.30  
Marseille 03-Joliette – Gérard ROUBAUD 04.84.35.81.16  
Marseille 13- Longchamp – Fatima NACER 04.84.35.81.35  
Marseille 14-St Charles – Thierry ILLY 04.84.35.81.50  
Châteauneuf – Isabelle PAGANON – 04.42.79.97.54  
Fos-sur-Mer – A. Lorraine MAHUSSIER – 04.42.47.71.57  
Istres – Fabienne BONNET – 04.42.56.32.20  
Marignane – Olivier HOFFALT – 04.42.88.79.66  
Martigues – Corinne ARGENCE – 04.42.80.31.81  
Miramas – Stéphane FERRAIOLI – 04.90.58.12.79  
Vitrolles – Catherine PIQUETTE – 04.42.79.08.40

