



RÉFORME DES RYTHMES À L'ÉCOLE PRIMAIRE FAVORISER LA RÉUSSITE SCOLAIRE DE TOUS LES ÉLÈVES

- Un plus grand respect des rythmes biologiques de l'enfant
- Des élèves plus attentifs pour mieux apprendre à lire, écrire, compter
- Des enfants moins fatigués et plus épanouis
- Une meilleure articulation des temps scolaire et périscolaire

APC : activités pédagogiques complémentaires
TAP : temps d'activités périscolaires

EXEMPLES D'EMPLOI DU TEMPS

| | 8h30 | 11h30 | 13h30 | 15h45 | 16h30 |
|------------------|---------|--------------|--------------------|--------------|--------------|
| EXEMPLE 1 | | | | | |
| LUNDI | ACCUEIL | ENSEIGNEMENT | PAUSE MÉRIDIDIENNE | ENSEIGNEMENT | APC et TAP |
| MARDI | ACCUEIL | ENSEIGNEMENT | PAUSE MÉRIDIDIENNE | ENSEIGNEMENT | TAP |
| MERCREDI | ACCUEIL | ENSEIGNEMENT | | | |
| JEUDI | ACCUEIL | ENSEIGNEMENT | PAUSE MÉRIDIDIENNE | ENSEIGNEMENT | APC et TAP |
| VENDREDI | ACCUEIL | ENSEIGNEMENT | PAUSE MÉRIDIDIENNE | ENSEIGNEMENT | TAP |
| EXEMPLE 2 | | | | | |
| LUNDI | ACCUEIL | ENSEIGNEMENT | PAUSE MÉRIDIDIENNE | TAP | ENSEIGNEMENT |
| MARDI | ACCUEIL | ENSEIGNEMENT | PAUSE MÉRIDIDIENNE | ENSEIGNEMENT | APC et TAP |
| MERCREDI | ACCUEIL | ENSEIGNEMENT | | | |
| JEUDI | ACCUEIL | ENSEIGNEMENT | PAUSE MÉRIDIDIENNE | ENSEIGNEMENT | APC et TAP |
| VENDREDI | ACCUEIL | ENSEIGNEMENT | PAUSE MÉRIDIDIENNE | ENSEIGNEMENT | TAP |

■ Une semaine de **4 jours et demi** incluant le mercredi matin*
24 heures d'enseignement hebdomadaires comme actuellement
* dérogation possible pour le samedi

■ Une journée d'enseignement allégée de 45 minutes en moyenne

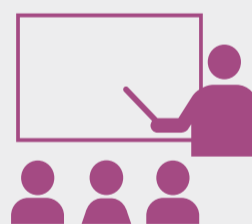

■ Une année de **180 jours** de classe contre 144 jours actuellement

Finlande 190 jours/an
Royaume-Uni 190 jours/an
Allemagne 208 jours/an

■ Une prise en charge des élèves à l'école jusqu'à 16h30



Une pause méridienne de 1 heure 30 minimum



■ Des activités pédagogiques complémentaires organisées en groupes restreints d'élèves



■ Des temps d'activités périscolaires (culture, art, sport, etc.) dans le cadre de projets éducatifs



Les dates clés de l'application de la réforme des rythmes scolaires

Janvier 2013

Avril 2013

Mai 2013

Septembre 2013

Publication du décret pour la mise en place de la réforme en septembre 2013

Information sur le report éventuel de l'application de la réforme dans votre commune (rentrée 2014)

Information des parents sur l'organisation de la semaine scolaire

Rentrée scolaire avec l'application de la réforme (sauf cas de report à 2014)

