

DIRECTION DES SERVICES DÉPARTEMENTAUX DE L'ÉDUCATION NATIONALE DE LA HAUTE-MARNE

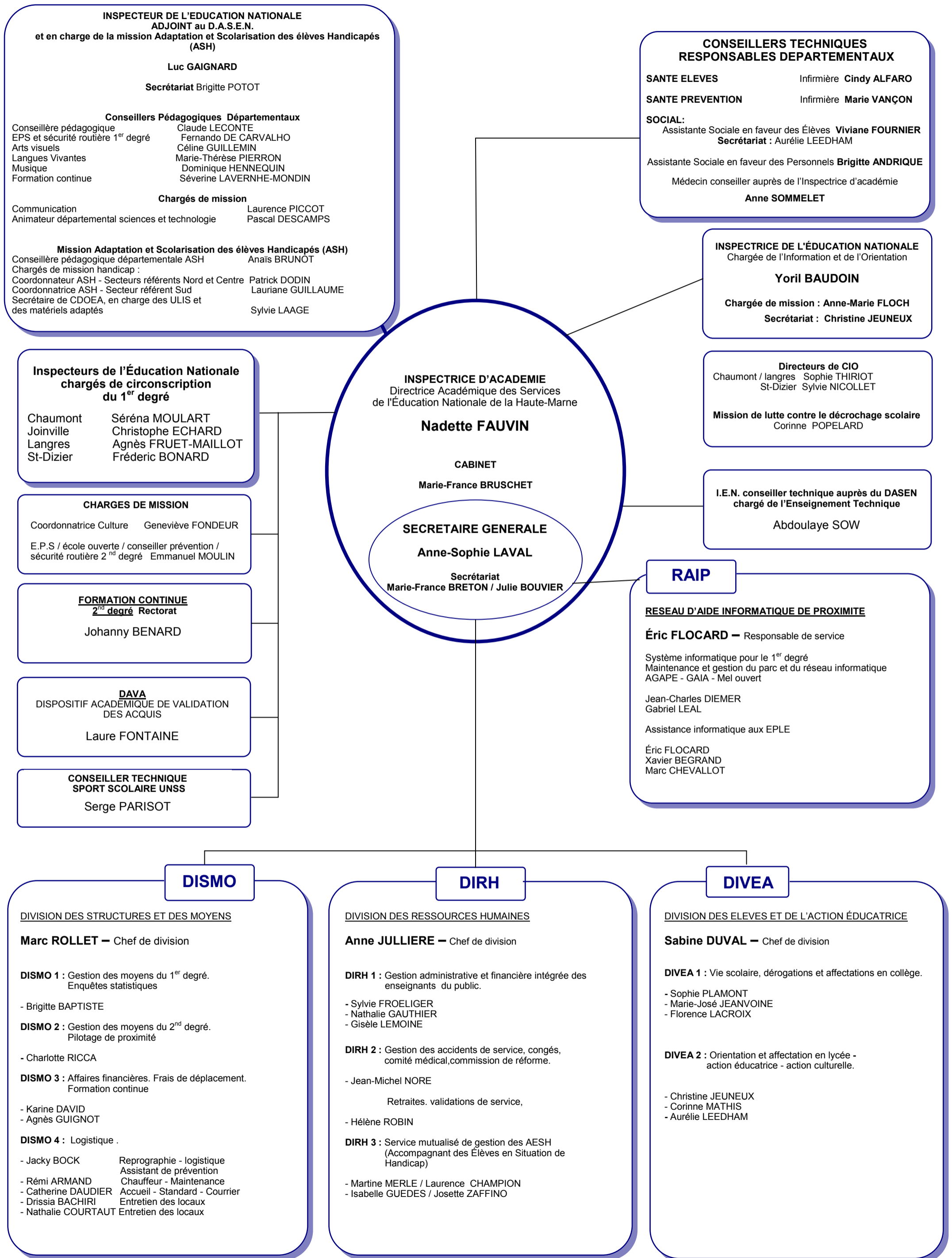

**INSPECTEUR DE L'ÉDUCATION NATIONALE
ADJOINT au D.A.S.E.N.
et en charge de la mission Adaptation et Scolarisation des élèves Handicapés (ASH)**

Luc GAINARD

Secrétariat Brigitte POTOT

Conseillers Pédagogiques Départementaux

| | |
|--|--|
| Conseillère pédagogique EPS et sécurité routière 1 ^{er} degré Arts visuels Langues Vivantes Musique Formation continue | Claude LÉCONTE Fernando DE CARVALHO Céline GUILLEMIN Marie-Thérèse PIERRON Dominique HENNEQUIN Séverine LAVERNHE-MONDIN |
|--|--|

Chargés de mission

| | |
|--|------------------------------------|
| Communication Animateur départemental sciences et technologie | Laurence PICCOT Pascal DESCAMPS |
|--|------------------------------------|

Mission Adaptation et Scolarisation des élèves Handicapés (ASH)

| | |
|---|---|
| Conseillère pédagogique départementale ASH Chargés de mission handicap : Coordonnateur ASH - Secteurs référents Nord et Centre Coordonnatrice ASH - Secteur référent Sud Secrétaire de CDOEA, en charge des ULIS et des matériels adaptés | Anaïs BRUNOT Patrick DODIN Lauriane GUILLAUME Sylvie LAAGE |
|---|---|

**CONSEILLERS TECHNIQUES
RESPONSABLES DÉPARTEMENTAUX**

SANTÉ ELEVES Infirmière Cindy ALFARO

SANTÉ PREVENTION Infirmière Marie VANÇON

SOCIAL:
Assistante Sociale en faveur des Élèves Viviane FOURNIER
Secrétariat : Aurélie LEEDHAM

Assistante Sociale en faveur des Personnels Brigitte ANDRIQUE
Médecin conseiller auprès de l'Inspectrice d'académie
Anne SOMMELET

INSPECTRICE DE L'ÉDUCATION NATIONALE
Chargée de l'Information et de l'Orientation

Yoril BAUDOIN

Chargée de mission : Anne-Marie FLOCH
Secrétariat : Christine JEUNEUX

**Inspecteurs de l'Éducation Nationale
chargés de circonscription
du 1^{er} degré**

| | |
|---|---|
| Chaumont Joinville Langres St-Dizier | Séréna MOULART Christophe ECHARD Agnès FRUET-MAILLOT Frédéric BONARD |
|---|---|

CHARGES DE MISSION

Coordonnatrice Culture Geneviève FONDEUR
E.P.S / école ouverte / conseiller prévention /
sécurité routière 2nd degré Emmanuel MOULIN

**FORMATION CONTINUE
2nd degré Rectorat**

Johanny BENARD

DAVA

DISPOSITIF ACADÉMIQUE DE VALIDATION
DES ACQUIS

Laure FONTAINE

**CONSEILLER TECHNIQUE
SPORT SCOLAIRE UNSS**

Serge PARISOT

INSPECTRICE D'ACADEMIE
Directrice Académique des Services
de l'Éducation Nationale de la Haute-Marne

Nadette FAUVIN

CABINET

Marie-France BRUSCHET

SECRETAIRE GENERALE

Anne-Sophie LAVAL

Secrétariat
Marie-France BRETON / Julie BOUVIER

Directeurs de CIO

Chaumont / Langres Sophie THIRIOT
St-Dizier Sylvie NICOLLET

Mission de lutte contre le décrochage scolaire
Corinne POPELARD

**I.E.N. conseiller technique auprès du DASEN
chargé de l'Enseignement Technique**

Abdoulaye SOW

RAIP

RESEAU D'AIDE INFORMATIQUE DE PROXIMITE

Éric FLOCARD – Responsable de service

Système informatique pour le 1^{er} degré
Maintenance et gestion du parc et du réseau informatique
AGAPE - GAIA - Mel ouvert

Jean-Charles DIEMER
Gabriel LEAL

Assistance informatique aux EPLE

Éric FLOCARD
Xavier BEGRAND
Marc CHEVALLOT

DISMO

DIVISION DES STRUCTURES ET DES MOYENS

Marc ROLLET – Chef de division

DISMO 1 : Gestion des moyens du 1^{er} degré.
Enquêtes statistiques

- Brigitte BAPTISTE

DISMO 2 : Gestion des moyens du 2nd degré.
Pilotage de proximité

- Charlotte RICCA

DISMO 3 : Affaires financières. Frais de déplacement.
Formation continue

- Karine DAVID
- Agnès GUIGNOT

DISMO 4 : Logistique .

| | |
|---------------------|--|
| - Jacky BOCK | Reprographie - logistique Assistant de prévention |
| - Rémi ARMAND | Chauffeur - Maintenance |
| - Catherine DAUDIER | Accueil - Standard - Courrier |
| - Drissia BACHIRI | Entretien des locaux |
| - Nathalie COURTAUT | Entretien des locaux |

DIRH

DIVISION DES RESSOURCES HUMAINES

Anne JULLIERE – Chef de division

DIRH 1 : Gestion administrative et financière intégrée des
enseignants du public.

- Sylvie FROELIGER
- Nathalie GAUTHIER
- Gisèle LEMOINE

DIRH 2 : Gestion des accidents de service, congés,
comité médical, commission de réforme.

- Jean-Michel NORE

Retraites. validations de service,

- Hélène ROBIN

DIRH 3 : Service mutualisé de gestion des AESH
(Accompagnant des Élèves en Situation de Handicap)

- Martine MERLE / Laurence CHAMPION
- Isabelle GUEDES / Josette ZAFFINO

DIVEA

DIVISION DES ELEVES ET DE L'ACTION ÉDUCATRICE

Sabine DUVAL – Chef de division

DIVEA 1 : Vie scolaire, dérogations et affectations en collège.

- Sophie PLAMONT
- Marie-José JEANVOINE
- Florence LACROIX

DIVEA 2 : Orientation et affectation en lycée -
action éducatrice - action culturelle.

- Christine JEUNEUX
- Corinne MATHIS
- Aurélie LEEDHAM