

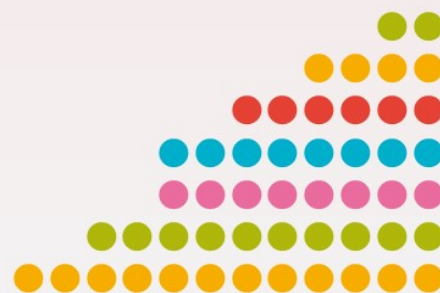

Taux de réussite aux baccalauréats Par série et spécialité Académie et départements - Session juin 2018 -

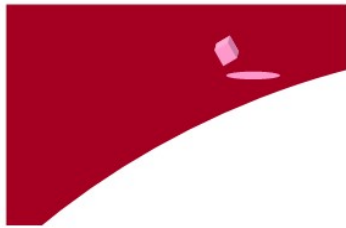

Juillet 2018



Directeur de la publication :
Olivier DUGRIP

Rédactrice en chef :
Pascale GUILLOIS

Réalisation :
Cécile LAFARGUE

Impression :
Imprimé au rectorat

Pôle de l'Organisation Scolaire et Universitaire
Direction des Etudes et de la Prospective - D.E.P
5 Rue Joseph de Carayon Latour – CS 81499
33060 Bordeaux Cedex
Téléphone : 05 57 57 38 00
Télécopie_ : 05 56 96 29 42



Les résultats provisoires aux Baccalauréats Session Juin 2018

ACADEMIE DE BORDEAUX - Ensemble des candidats

| Bac * Série * Spécialité | Académie | | | | | | | |
|----------------------------------|---------------|---------------|-----------------------|------------------|--------------|--------------|--------------|-----------------|
| | Présents | Admis | Taux de réussite 2018 | Rappel Taux 2017 | Très Bien | Bien | Assez Bien | % Ment° / Admis |
| > BACCALAUREAT GENERAL | 19 244 | 17 799 | 92,5% | 91,2% | 2 122 | 3 354 | 4 822 | 57,9% |

@ Série ECO. & SOCIALE

| | | | | | | | | |
|--|--------------|--------------|--------------|--------------|------------|------------|--------------|--------------|
| ES-ECO & SOCIALE-ECONOMIE APPROFONDIE | 684 | 605 | 88,5% | 89,9% | 48 | 84 | 175 | 50,7% |
| ES-ECO & SOCIALE-MATHEMATIQUES | 3 283 | 3 015 | 91,8% | 89,4% | 226 | 494 | 866 | 52,6% |
| ES-ECO & SOCIALE-SC. SOCIALES & POLITIQUES | 2 305 | 2 100 | 91,1% | 89,9% | 215 | 347 | 521 | 51,6% |
| Total ECO. & SOCIALE >> | 6 272 | 5 720 | 91,2% | 89,7% | 489 | 925 | 1 562 | 52,0% |

@ Série LITTERAIRE

| | | | | | | | | |
|--|--------------|--------------|--------------|--------------|------------|------------|------------|--------------|
| L-LITTERAIRE-ARTS | 639 | 579 | 90,6% | 89,0% | 46 | 87 | 176 | 53,4% |
| L-LITTERAIRE-DROIT GRD ENJEUX MONDE CONTEMPORAIN | 545 | 493 | 90,5% | 90,5% | 23 | 73 | 151 | 50,1% |
| L-LITTERAIRE-GREC ANCIEN | 8 | 8 | 100,0% | | 2 | 1 | 1 | 50,0% |
| L-LITTERAIRE-LATIN | 15 | 14 | 93,3% | 57,1% | 4 | 3 | 2 | 64,3% |
| L-LITTERAIRE-LV1 APPROFONDIE | 1 030 | 960 | 93,2% | 92,7% | 75 | 178 | 264 | 53,9% |
| L-LITTERAIRE-LV2 ETRANGERE APPROFONDIE | 308 | 284 | 92,2% | 88,1% | 26 | 51 | 94 | 60,2% |
| L-LITTERAIRE-LV2 REGIONALE APPROFONDIE | 21 | 21 | 100,0% | 100,0% | 3 | 5 | 8 | 76,2% |
| L-LITTERAIRE-LV3 | 163 | 144 | 88,3% | 86,0% | 16 | 22 | 40 | 54,2% |
| L-LITTERAIRE-MATHEMATIQUES | 236 | 223 | 94,5% | 95,3% | 42 | 64 | 49 | 69,5% |
| Total LITTERAIRE >> | 2 965 | 2 726 | 91,9% | 90,8% | 237 | 484 | 785 | 55,2% |

Les résultats provisoires aux Baccalauréats Session Juin 2018

ACADEMIE DE BORDEAUX - Ensemble des candidats

| Bac * Série * Spécialité | Académie | | | | | | | |
|--|---------------|--------------|-----------------------|------------------|--------------|--------------|--------------|-----------------|
| | Présents | Admis | Taux de réussite 2018 | Rappel Taux 2017 | Très Bien | Bien | Assez Bien | % Ment° / Admis |
| > BACCALAUREAT GENERAL | | | | | | | | |
| @ Série SCIENTIFIQUE | | | | | | | | |
| S-ECOLOGIE AGRONOMIE TERRITOIRES | 138 | 132 | 95,7% | 96,7% | 7 | 21 | 49 | 58,3% |
| S-ECOLOGIE AGRONOMIE TERRITOIRES-MATHEMATIQUES | 2 | 2 | 100,0% | 100,0% | 1 | 1 | 0 | 100,0% |
| S-ECOLOGIE AGRONOMIE TERRITOIRES-PHYSIQUE-CHIMIE | 6 | 6 | 100,0% | 100,0% | 1 | 3 | 2 | 100,0% |
| S-SC.INGENIEUR | 377 | 349 | 92,6% | 91,8% | 11 | 58 | 103 | 49,3% |
| S-SC.INGENIEUR-INFORMATIQUE & SC. DU NUMERIQUE | 273 | 256 | 93,8% | 90,9% | 18 | 58 | 81 | 61,3% |
| S-SC.INGENIEUR-MATHEMATIQUES | 326 | 319 | 97,9% | 98,8% | 99 | 94 | 70 | 82,4% |
| S-SC.INGENIEUR-PHYSIQUE-CHIMIE | 166 | 157 | 94,6% | 95,4% | 20 | 41 | 46 | 68,2% |
| S-SC.VIE TERRE | 4 062 | 3 740 | 92,1% | 90,7% | 318 | 649 | 1 024 | 53,2% |
| S-SC.VIE TERRE-INFORMATIQUE & SC. DU NUMERIQUE | 677 | 616 | 91,0% | 87,7% | 33 | 103 | 168 | 49,4% |
| S-SC.VIE TERRE-MATHEMATIQUES | 1 987 | 1 906 | 95,9% | 94,6% | 570 | 485 | 433 | 78,1% |
| S-SC.VIE TERRE -PHYSIQUE-CHIMIE | 1 993 | 1 870 | 93,8% | 92,9% | 318 | 432 | 499 | 66,8% |
| Total SCIENTIFIQUE >> | 10 007 | 9 353 | 93,5% | 92,2% | 1 396 | 1 945 | 2 475 | 62,2% |

Les résultats provisoires aux Baccalauréats Session Juin 2018

ACADEMIE DE BORDEAUX - Ensemble des candidats

| Bac * Série * Spécialité | Académie | | | | | | | |
|--|--------------|--------------|-----------------------|------------------|------------|--------------|--------------|-----------------|
| | Présents | Admis | Taux de réussite 2018 | Rappel Taux 2017 | Très Bien | Bien | Assez Bien | % Ment° / Admis |
| > BACCALAUREAT PROFESSIONNEL | 8 859 | 7 572 | 85,5% | 84,4% | 208 | 1 163 | 2 761 | 54,6% |

@ Série SECTEUR PRODUCTION

| | | | | | | | | |
|------------------------------------|-----|-----|--------|--------|---|----|-----|--------|
| AERONAUTIQUE OPTION AVIONIQUE | 12 | 12 | 100,0% | 100,0% | 0 | 4 | 4 | 66,7% |
| AERONAUTIQUE OPTION STRUCTURE | 32 | 31 | 96,9% | 84,6% | 2 | 8 | 8 | 58,1% |
| AERONAUTIQUE OPTION SYSTEMES | 88 | 86 | 97,7% | 97,8% | 3 | 16 | 41 | 69,8% |
| AMENAGEMENT&FINITION DU BATIMENT | 47 | 42 | 89,4% | 73,5% | 0 | 3 | 21 | 57,1% |
| ARTIS & MET ART OPT MARCH VISUEL | 15 | 12 | 80,0% | | 0 | 0 | 4 | 33,3% |
| ARTIS & MET ART- TAPIS D'AMEUBLT | 33 | 28 | 84,8% | 100,0% | 1 | 4 | 9 | 50,0% |
| BIO-INDUSTRIES DE TRANSFORMATION | 51 | 44 | 86,3% | 80,0% | 1 | 5 | 15 | 47,7% |
| BOUCHER CHARCUTIER TRAITEUR | 12 | 12 | 100,0% | 100,0% | 0 | 2 | 5 | 58,3% |
| BOULANGER-PATISSIER | 67 | 63 | 94,0% | 93,2% | 3 | 17 | 21 | 65,1% |
| CUISINE | 281 | 254 | 90,4% | 94,9% | 6 | 45 | 92 | 56,3% |
| ELECTROTECHNIQUE ENERGIE EQUIP CO | 631 | 486 | 77,0% | 78,9% | 8 | 67 | 154 | 47,1% |
| ETUDE ET DEFINITION PRODUITS IND | 34 | 30 | 88,2% | 92,9% | 2 | 2 | 15 | 63,3% |
| ETUDE ET REALISATION D'AGENCEMENT | 25 | 25 | 100,0% | 85,2% | 0 | 1 | 14 | 60,0% |
| MAINTENANCE EQUIPEMENTS INDUSTR | 339 | 276 | 81,4% | 83,7% | 6 | 34 | 102 | 51,4% |
| MAINTENANCE MATERIELS AGRICOLES | 45 | 37 | 82,2% | 73,9% | 1 | 8 | 8 | 45,9% |
| MAINTENANCE MATERIELS PARCS JARD | 18 | 14 | 77,8% | 74,1% | 0 | 1 | 3 | 28,6% |
| MAINTENANCE MATERIELS TP & MANUT | 28 | 21 | 75,0% | 76,9% | 0 | 3 | 8 | 52,4% |
| MAINTENANCE NAUTIQUE | 29 | 22 | 75,9% | 92,0% | 0 | 4 | 7 | 50,0% |
| MAINT VEHIC OPT A VOIT PARTICUL | 240 | 185 | 77,1% | 73,9% | 6 | 24 | 69 | 53,5% |
| MAINT VEHIC OPTB VEHIC TRANS ROUT | 53 | 41 | 77,4% | 70,5% | 2 | 4 | 15 | 51,2% |
| MAINT VEHIC OPTC MOTOCYCLES | 50 | 37 | 74,0% | 76,6% | 1 | 6 | 11 | 48,6% |
| MENUISERIE ALUMINIUM-VERRE | 3 | 3 | 100,0% | 77,8% | 0 | 0 | 3 | 100,0% |
| METIERS DE LA MODE - VETEMENT | 119 | 111 | 93,3% | 90,7% | 3 | 27 | 39 | 62,2% |
| OUVRAGES DU BATIMENT- METALLERIE | 13 | 11 | 84,6% | 90,9% | 0 | 1 | 3 | 36,4% |
| PILOTE DE LIGNE DE PRODUCTION | 43 | 36 | 83,7% | 90,9% | 1 | 7 | 15 | 63,9% |
| PLASTIQUES ET COMPOSITES | 44 | 34 | 77,3% | 79,2% | 0 | 5 | 11 | 47,1% |
| PROCEDES CHIMIE, EAU & PAP CARTONS | 70 | 63 | 90,0% | 83,1% | 4 | 10 | 22 | 57,1% |
| REPARATION DES CARROSSERIES | 37 | 27 | 73,0% | 73,2% | 0 | 0 | 13 | 48,1% |

**Les résultats provisoires aux Baccalauréats
Session Juin 2018**

ACADEMIE DE BORDEAUX - Ensemble des candidats

| Bac * Série * Spécialité | Académie | | | | | | | |
|--|--------------|--------------|-----------------------|------------------|-----------|------------|--------------|-----------------|
| | Présents | Admis | Taux de réussite 2018 | Rappel Taux 2017 | Très Bien | Bien | Assez Bien | % Ment° / Admis |
| > BACCALAUREAT PROFESSIONNEL | | | | | | | | |
| SYSTEMES ELECTRONIQUES NUMERIQUES | 419 | 366 | 87,4% | 91,3% | 10 | 61 | 134 | 56,0% |
| TECH FAB BOIS&MATERIAUX ASSOCIES | 13 | 12 | 92,3% | 53,3% | 0 | 2 | 5 | 58,3% |
| TECH FROID ET CONDITIONNEM AIR | 49 | 39 | 79,6% | 83,3% | 1 | 5 | 17 | 59,0% |
| TECHN EN CHAUDRONNERIE INDUSTRIE | 194 | 167 | 86,1% | 84,2% | 5 | 28 | 68 | 60,5% |
| TECHN ETUDES DU BATIMENT OPTION A | 69 | 53 | 76,8% | 72,9% | 0 | 2 | 14 | 30,2% |
| TECHN ETUDES DU BATIMENT OPTION B | 31 | 28 | 90,3% | 88,0% | 0 | 3 | 18 | 75,0% |
| TECHNICIEN BAT -ORG &REAL G OEUV | 49 | 37 | 75,5% | 80,0% | 1 | 6 | 11 | 48,6% |
| TECHNICIEN CONSTRUCTEUR BOIS | 73 | 64 | 87,7% | 71,8% | 0 | 5 | 21 | 40,6% |
| TECHNICIEN D'USINAGE | 189 | 155 | 82,0% | 78,6% | 9 | 26 | 50 | 54,8% |
| TECHNICIEN GEOMETRE-TOPOGRAPHE | 14 | 14 | 100,0% | 100,0% | 1 | 2 | 3 | 42,9% |
| TECHNICIEN INSTALLATION SYS EN&CL | 110 | 84 | 76,4% | 70,7% | 4 | 3 | 25 | 38,1% |
| TECHNICIEN MAINTENANCE SYS EN&CL | 33 | 24 | 72,7% | 86,7% | 1 | 2 | 5 | 33,3% |
| TECHNICIEN MENUISIER AGENCEUR | 114 | 83 | 72,8% | 72,6% | 0 | 6 | 29 | 42,2% |
| TECHNICIEN OUTILLEUR | 31 | 30 | 96,8% | 75,6% | 0 | 3 | 11 | 46,7% |
| TRAVAUX PUBLICS | 50 | 41 | 82,0% | 87,7% | 0 | 3 | 12 | 36,6% |
| Total SECTEUR PRODUCTION >> | 3 897 | 3 240 | 83,1% | 82,9% | 82 | 465 | 1 155 | 52,5% |

Les résultats provisoires aux Baccalauréats Session Juin 2018

ACADEMIE DE BORDEAUX - Ensemble des candidats

| Bac * Série * Spécialité | Académie | | | | | | | |
|--|--------------|--------------|-----------------------|------------------|------------|------------|--------------|-----------------|
| | Présents | Admis | Taux de réussite 2018 | Rappel Taux 2017 | Très Bien | Bien | Assez Bien | % Ment° / Admis |
| > BACCALAUREAT PROFESSIONNEL | | | | | | | | |
| @ Série SECTEUR SERVICES | | | | | | | | |
| ACC SOINS-S PERS OPT A DOMICILE | 288 | 270 | 93,8% | 91,7% | 9 | 44 | 118 | 63,3% |
| ACC SOINS-S PERS OPT EN STRUCTUR | 560 | 526 | 93,9% | 95,2% | 12 | 138 | 230 | 72,2% |
| ACCUEIL RELATION CLIENTS &USAGERS | 377 | 311 | 82,5% | 77,7% | 12 | 42 | 105 | 51,1% |
| ART & MET ART-COM VIS PLURI-MEDIA | 110 | 106 | 96,4% | 77,1% | 4 | 29 | 43 | 71,7% |
| COMMERCE | 1 057 | 914 | 86,5% | 87,5% | 39 | 151 | 300 | 53,6% |
| COMMERC SERVICES EN RESTAURATION | 244 | 212 | 86,9% | 91,9% | 5 | 29 | 77 | 52,4% |
| CONDUCT TRANSP ROUT MARCHANDISES | 55 | 51 | 92,7% | 84,1% | 4 | 13 | 21 | 74,5% |
| ESTHETIQUE/COSMETIQUE-PARFUMERIE | 220 | 209 | 95,0% | 90,2% | 2 | 30 | 84 | 55,5% |
| GESTION - ADMINISTRATION | 959 | 801 | 83,5% | 77,8% | 23 | 82 | 271 | 46,9% |
| HYGIENE PROPRETE STERILISATION | 38 | 32 | 84,2% | 84,0% | 2 | 6 | 10 | 56,3% |
| LOGISTIQUE | 127 | 104 | 81,9% | 83,1% | 3 | 16 | 34 | 51,0% |
| METIERS DE LA SECURITE | 45 | 44 | 97,8% | 95,7% | 0 | 19 | 15 | 77,3% |
| OPTIQUE LUNETTERIE | 28 | 25 | 89,3% | 64,3% | 2 | 5 | 8 | 60,0% |
| PHOTOGRAPHIE | 46 | 44 | 95,7% | 87,0% | 2 | 3 | 22 | 61,4% |
| POISSONNIER ECAILLER TRAITEUR | 4 | 4 | 100,0% | | 0 | 2 | 1 | 75,0% |
| PROTHESE DENTAIRE | 53 | 44 | 83,0% | 78,0% | 0 | 9 | 11 | 45,5% |
| REAL PR IMPR PLURI OPTA PR GRAPH | 57 | 49 | 86,0% | 85,2% | 1 | 7 | 21 | 59,2% |
| REAL PR IMPR PLURI OPTB PR IMPR | 25 | 20 | 80,0% | 84,6% | 1 | 3 | 9 | 65,0% |
| SERVICES PROXIMITE ET VIE LOCALE | 217 | 199 | 91,7% | 96,8% | 3 | 28 | 84 | 57,8% |
| TECHN D'INTERV SUR INSTALL NUCL | 10 | 7 | 70,0% | 66,7% | 0 | 0 | 4 | 57,1% |
| TRANSPORT | 46 | 42 | 91,3% | 91,1% | 1 | 7 | 16 | 57,1% |
| VENTE | 396 | 318 | 80,3% | 78,4% | 1 | 35 | 122 | 49,7% |
| Total SECTEUR SERVICES >> | 4 962 | 4 332 | 87,3% | 85,6% | 126 | 698 | 1 606 | 56,1% |

Les résultats provisoires aux Baccalauréats Session Juin 2018

ACADEMIE DE BORDEAUX - Ensemble des candidats

| Bac * Série * Spécialité | Académie | | | | | | | |
|--|--------------|--------------|-----------------------|------------------|------------|------------|--------------|-----------------|
| | Présents | Admis | Taux de réussite 2018 | Rappel Taux 2017 | Très Bien | Bien | Assez Bien | % Ment° / Admis |
| > BACCALAUREAT TECHNOLOGIQUE | 6 576 | 6 050 | 92,0% | 92,7% | 147 | 725 | 2 099 | 49,1% |

@ Série ST2S - SC. ET TECHNOLOGIES SANTE SO

| | | | | | | | | |
|---|------------|------------|--------------|--------------|----------|-----------|------------|--------------|
| ST2S-SANTE SOCIAL | 753 | 718 | 95,4% | 93,9% | 5 | 78 | 258 | 47,5% |
| Total ST2S - SC. ET TECHNOLOGIES SANTE SO >> | 753 | 718 | 95,4% | 93,9% | 5 | 78 | 258 | 47,5% |

@ Série STD2A - SC. TECHNO DESIGN ARTS APPL

| | | | | | | | | |
|---|------------|------------|--------------|--------------|-----------|-----------|-----------|--------------|
| STD2A-DESIGN ARTS APPLIQUES | 157 | 155 | 98,7% | 99,4% | 20 | 43 | 56 | 76,8% |
| Total STD2A - SC. TECHNO DESIGN ARTS APPL >> | 157 | 155 | 98,7% | 99,4% | 20 | 43 | 56 | 76,8% |

@ Série STHR - SC TECHNO HOTELLERIE RESTAUR

| | | | | | | | | |
|---|------------|------------|--------------|--|----------|-----------|-----------|--------------|
| STHR-HOTELLERIE RESTAURATION | 130 | 125 | 96,2% | | 4 | 15 | 52 | 56,8% |
| Total STHR - SC TECHNO HOTELLERIE RESTAUR >> | 130 | 125 | 96,2% | | 4 | 15 | 52 | 56,8% |

@ Série STI2D - SC TECHNO INDUSTRIE DEVEL D

| | | | | | | | | |
|---|--------------|--------------|--------------|--------------|-----------|------------|------------|--------------|
| STI2D-ARCHITECTURE ET CONSTRUCTION | 232 | 211 | 90,9% | 92,4% | 11 | 23 | 63 | 46,0% |
| STI2D-ENERGIES ET ENVIRONNEMENT | 327 | 305 | 93,3% | 92,4% | 12 | 40 | 95 | 48,2% |
| STI2D-INNOVATION TECHN. ET ECO-CONCEPT. | 557 | 518 | 93,0% | 95,4% | 21 | 75 | 176 | 52,5% |
| STI2D-SYSTEME D'INFORMATION ET NUMERIQ. | 622 | 592 | 95,2% | 93,9% | 12 | 94 | 222 | 55,4% |
| Total STI2D - SC TECHNO INDUSTRIE DEVEL D >> | 1 738 | 1 626 | 93,6% | 93,9% | 56 | 232 | 556 | 51,9% |

@ Série STL - SC. TECHNO LABORATOIRES

| | | | | | | | | |
|---|------------|------------|--------------|--------------|-----------|-----------|------------|--------------|
| STL-BIOTECHNOLOGIES | 277 | 267 | 96,4% | 94,2% | 12 | 43 | 80 | 50,6% |
| STL-SC. PHYSIQUES & CHIMIQUES EN LABO | 217 | 207 | 95,4% | 93,5% | 10 | 34 | 77 | 58,5% |
| Total STL - SC. TECHNO LABORATOIRES >> | 494 | 474 | 96,0% | 93,9% | 22 | 77 | 157 | 54,0% |

**Les résultats provisoires aux Baccalauréats
Session Juin 2018**

ACADEMIE DE BORDEAUX - Ensemble des candidats

| Bac * Série * Spécialité | Académie | | | | | | | |
|--------------------------|----------|-------|-----------------------|------------------|-----------|------|------------|-----------------|
| | Présents | Admis | Taux de réussite 2018 | Rappel Taux 2017 | Très Bien | Bien | Assez Bien | % Ment° / Admis |

> BACCALAUREAT TECHNOLOGIQUE

@ Série STMG - SC. TECHNO MANAGEMENT ET GES

| | | | | | | | | |
|---|--------------|--------------|--------------|--------------|-----------|------------|--------------|--------------|
| STMG-GESTION ET FINANCE | 716 | 647 | 90,4% | 90,7% | 17 | 74 | 224 | 48,7% |
| STMG-MERCATIQUE (MARKETING) | 1 550 | 1 364 | 88,0% | 91,2% | 12 | 116 | 485 | 44,9% |
| STMG-RESSOURCES HUMAINES COMMUNICATION | 966 | 876 | 90,7% | 91,2% | 8 | 79 | 285 | 42,5% |
| STMG-SYSTEMES D'INFORMATION DE GESTION | 61 | 54 | 88,5% | 92,2% | 2 | 7 | 23 | 59,3% |
| Total STMG - SC. TECHNO MANAGEMENT ET GES >> | 3 293 | 2 941 | 89,3% | 91,1% | 39 | 276 | 1 017 | 45,3% |

@ Série TMD

| | | | | | | | | |
|---------------------------|-----------|-----------|---------------|---------------|----------|----------|----------|--------------|
| TMD-DANSE | 2 | 2 | 100,0% | | 0 | 1 | 1 | 100,0% |
| TMD-MUSIQUE | 9 | 9 | 100,0% | 100,0% | 1 | 3 | 2 | 66,7% |
| Total TMD >> | 11 | 11 | 100,0% | 100,0% | 1 | 4 | 3 | 72,7% |

Les résultats provisoires aux Baccalauréats Session Juin 2018

Département : DORDOGNE - Ensemble des candidats

| Bac * Série * Spécialité | Département | | | | | | | |
|----------------------------------|--------------|--------------|-----------------------|------------------|------------|------------|------------|-----------------|
| | Présents | Admis | Taux de réussite 2018 | Rappel Taux 2017 | Très Bien | Bien | Assez Bien | % Ment° / Admis |
| > BACCALAUREAT GENERAL | 1 821 | 1 694 | 93,0% | 89,8% | 187 | 297 | 434 | 54,2% |

@ Série ECO. & SOCIALE

| | | | | | | | | |
|--|------------|------------|--------------|--------------|-----------|-----------|------------|--------------|
| ES-ECO & SOCIALE-ECONOMIE APPROFONDIE | 133 | 123 | 92,5% | 92,9% | 12 | 15 | 37 | 52,0% |
| ES-ECO & SOCIALE-MATHEMATIQUES | 221 | 210 | 95,0% | 91,5% | 16 | 33 | 56 | 50,0% |
| ES-ECO & SOCIALE-SC. SOCIALES & POLITIQUES | 224 | 215 | 96,0% | 90,3% | 25 | 32 | 50 | 49,8% |
| Total ECO. & SOCIALE >> | 578 | 548 | 94,8% | 91,3% | 53 | 80 | 143 | 50,4% |

@ Série LITTERAIRE

| | | | | | | | | |
|--|------------|------------|--------------|--------------|-----------|-----------|-----------|--------------|
| L-LITTERAIRE-ARTS | 125 | 110 | 88,0% | 86,7% | 10 | 16 | 32 | 52,7% |
| L-LITTERAIRE-DROIT GRD ENJEUX MONDE CONTEMPORAIN | 47 | 44 | 93,6% | 92,1% | 3 | 7 | 17 | 61,4% |
| L-LITTERAIRE-LATIN | 4 | 4 | 100,0% | 50,0% | 1 | 1 | 0 | 50,0% |
| L-LITTERAIRE-LV1 APPROFONDIE | 100 | 91 | 91,0% | 95,5% | 5 | 15 | 19 | 42,9% |
| L-LITTERAIRE-LV2 ETRANGERE APPROFONDIE | 38 | 31 | 81,6% | 94,3% | 2 | 4 | 8 | 45,2% |
| L-LITTERAIRE-LV3 | 12 | 10 | 83,3% | 95,0% | 1 | 2 | 3 | 60,0% |
| L-LITTERAIRE-MATHEMATIQUES | 29 | 28 | 96,6% | 96,9% | 4 | 10 | 6 | 71,4% |
| Total LITTERAIRE >> | 355 | 318 | 89,6% | 91,8% | 26 | 55 | 85 | 52,2% |

@ Série SCIENTIFIQUE

| | | | | | | | | |
|--|------------|------------|--------------|--------------|------------|------------|------------|--------------|
| S-ECOLOGIE AGRONOMIE TERRITOIRES | 20 | 19 | 95,0% | 100,0% | 1 | 2 | 3 | 31,6% |
| S-SC.INGENIEUR | 35 | 33 | 94,3% | 95,2% | 1 | 6 | 11 | 54,5% |
| S-SC.INGENIEUR-INFORMATIQUE & SC. DU NUMERIQUE | 29 | 29 | 100,0% | 88,9% | 5 | 7 | 8 | 69,0% |
| S-SC.INGENIEUR-MATHEMATIQUES | 24 | 24 | 100,0% | 100,0% | 8 | 10 | 4 | 91,7% |
| S-SC.INGENIEUR-PHYSIQUE-CHIMIE | 20 | 20 | 100,0% | 90,9% | 3 | 4 | 8 | 75,0% |
| S-SC.VIE TERRE | 362 | 335 | 92,5% | 85,1% | 26 | 57 | 86 | 50,4% |
| S-SC.VIE TERRE-INFORMATIQUE & SC. DU NUMERIQUE | 45 | 37 | 82,2% | 70,6% | 1 | 4 | 5 | 27,0% |
| S-SC.VIE TERRE-MATHEMATIQUES | 176 | 168 | 95,5% | 91,9% | 40 | 41 | 40 | 72,0% |
| S-SC.VIE TERRE -PHYSIQUE-CHIMIE | 177 | 163 | 92,1% | 92,2% | 23 | 31 | 41 | 58,3% |
| Total SCIENTIFIQUE >> | 888 | 828 | 93,2% | 87,9% | 108 | 162 | 206 | 57,5% |

Les résultats provisoires aux Baccalauréats Session Juin 2018

Département : DORDOGNE - Ensemble des candidats

| Bac * Série * Spécialité | Département | | | | | | | |
|--|--------------|------------|-----------------------|------------------|-----------|------------|------------|-----------------|
| | Présents | Admis | Taux de réussite 2018 | Rappel Taux 2017 | Très Bien | Bien | Assez Bien | % Ment° / Admis |
| > BACCALAUREAT PROFESSIONNEL | 1 010 | 845 | 83,7% | 86,0% | 11 | 121 | 299 | 51,0% |

@ Série SECTEUR PRODUCTION

| | | | | | | | | |
|--|------------|------------|--------------|--------------|----------|-----------|------------|--------------|
| BIO-INDUSTRIES DE TRANSFORMATION | 15 | 12 | 80,0% | 62,5% | 0 | 0 | 1 | 8,3% |
| CUISINE | 46 | 43 | 93,5% | 87,2% | 2 | 7 | 14 | 53,5% |
| ELECTROTECHNIQUE ENERGIE EQUIP CO | 102 | 87 | 85,3% | 82,2% | 0 | 12 | 30 | 48,3% |
| MAINTENANCE EQUIPEMENTS INDUSTR | 43 | 31 | 72,1% | 81,6% | 1 | 6 | 11 | 58,1% |
| MAINTENANCE MATERIELS AGRICOLES | 19 | 15 | 78,9% | 75,0% | 0 | 2 | 4 | 40,0% |
| MAINTENANCE MATERIELS PARCS JARD | 1 | 1 | 100,0% | | 0 | 0 | 0 | 0,0% |
| MAINTENANCE MATERIELS TP & MANUT | 1 | 0 | 0,0% | | 0 | 0 | 0 | #DIV/0 |
| MAINT VEHIC OPT A VOIT PARTICUL | 43 | 36 | 83,7% | 69,4% | 0 | 6 | 13 | 52,8% |
| MAINT VEHIC OPTC MOTOCYCLES | 16 | 12 | 75,0% | 85,7% | 0 | 1 | 5 | 50,0% |
| METIERS DE LA MODE - VETEMENT | 19 | 16 | 84,2% | 85,7% | 0 | 1 | 9 | 62,5% |
| PROCEDES CHIMIE, EAU & PAP CARTONS | 12 | 12 | 100,0% | 81,3% | 0 | 2 | 3 | 41,7% |
| SYSTEMES ELECTRONIQUES NUMERIQUES | 21 | 18 | 85,7% | 95,0% | 0 | 3 | 8 | 61,1% |
| TECH FROID ET CONDITIONNEM AIR | 15 | 13 | 86,7% | 100,0% | 0 | 2 | 6 | 61,5% |
| TECHN EN CHAUDRONNERIE INDUSTRIE | 38 | 33 | 86,8% | 90,9% | 0 | 4 | 17 | 63,6% |
| TECHN ETUDES DU BATIMENT OPTION A | 8 | 3 | 37,5% | 50,0% | 0 | 0 | 0 | 0,0% |
| TECHNICIEN BAT -ORG & REAL G OEUV | 6 | 3 | 50,0% | 80,0% | 0 | 1 | 1 | 66,7% |
| TECHNICIEN CONSTRUCTEUR BOIS | 4 | 2 | 50,0% | 83,3% | 0 | 0 | 0 | 0,0% |
| TECHNICIEN D'USINAGE | 24 | 19 | 79,2% | 80,0% | 0 | 3 | 7 | 52,6% |
| TECHNICIEN INSTALLATION SYS EN&CL | 24 | 20 | 83,3% | 80,8% | 1 | 0 | 8 | 45,0% |
| TECHNICIEN MENUISIER AGENCEUR | 16 | 12 | 75,0% | 60,0% | 0 | 1 | 3 | 33,3% |
| Total SECTEUR PRODUCTION >> | 473 | 388 | 82,0% | 82,3% | 4 | 51 | 140 | 50,3% |

Les résultats provisoires aux Baccalauréats Session Juin 2018

Département : DORDOGNE - Ensemble des candidats

| Bac * Série * Spécialité | Département | | | | | | | |
|--------------------------|-------------|-------|-----------------------|------------------|-----------|------|------------|-----------------|
| | Présents | Admis | Taux de réussite 2018 | Rappel Taux 2017 | Très Bien | Bien | Assez Bien | % Ment° / Admis |
| | | | | | | | | |

> BACCALAUREAT PROFESSIONNEL

@ Série SECTEUR SERVICES

| | | | | | | | | |
|--|------------|------------|--------------|--------------|----------|-----------|------------|--------------|
| ACC SOINS-S PERS OPT A DOMICILE | 39 | 38 | 97,4% | 97,7% | 0 | 8 | 22 | 78,9% |
| ACC SOINS-S PERS OPT EN STRUCTUR | 58 | 53 | 91,4% | 98,6% | 1 | 11 | 25 | 69,8% |
| ACCUEIL RELATION CLIENTS &USAGERS | 37 | 36 | 97,3% | 96,8% | 0 | 6 | 13 | 52,8% |
| COMMERCE | 142 | 109 | 76,8% | 92,2% | 5 | 20 | 24 | 45,0% |
| COMMERC SERVICES EN RESTAURATION | 34 | 24 | 70,6% | 95,1% | 1 | 1 | 12 | 58,3% |
| ESTHETIQUE/COSMETIQUE-PARFUMERIE | 22 | 21 | 95,5% | 84,6% | 0 | 4 | 8 | 57,1% |
| GESTION - ADMINISTRATION | 131 | 122 | 93,1% | 78,4% | 0 | 16 | 34 | 41,0% |
| HYGIENE PROPRETE STERILISATION | 4 | 1 | 25,0% | 71,4% | 0 | 0 | 0 | 0,0% |
| SERVICES PROXIMITE ET VIE LOCALE | 27 | 25 | 92,6% | 95,5% | 0 | 3 | 9 | 48,0% |
| VENTE | 43 | 28 | 65,1% | 79,5% | 0 | 1 | 12 | 46,4% |
| Total SECTEUR SERVICES >> | 537 | 457 | 85,1% | 89,3% | 7 | 70 | 159 | 51,6% |

Les résultats provisoires aux Baccalauréats Session Juin 2018

Département : DORDOGNE - Ensemble des candidats

| Bac * Série * Spécialité | Département | | | | | | | |
|--|-------------|------------|-----------------------|------------------|-----------|-----------|------------|-----------------|
| | Présents | Admis | Taux de réussite 2018 | Rappel Taux 2017 | Très Bien | Bien | Assez Bien | % Ment* / Admis |
| > BACCALAUREAT TECHNOLOGIQUE | 740 | 684 | 92,4% | 92,3% | 22 | 89 | 216 | 47,8% |

@ Série ST2S - SC. ET TECHNOLOGIES SANTE SO

| | | | | | | | | |
|---|-----------|-----------|--------------|--------------|----------|----------|-----------|--------------|
| ST2S-SANTE SOCIAL | 68 | 62 | 91,2% | 89,6% | 1 | 9 | 18 | 45,2% |
| Total ST2S - SC. ET TECHNOLOGIES SANTE SO >> | 68 | 62 | 91,2% | 89,6% | 1 | 9 | 18 | 45,2% |

@ Série STD2A - SC. TECHNO DESIGN ARTS APPL

| | | | | | | | | |
|---|-----------|-----------|---------------|---------------|----------|-----------|-----------|--------------|
| STD2A-DESIGN ARTS APPLIQUES | 31 | 31 | 100,0% | 100,0% | 4 | 11 | 12 | 87,1% |
| Total STD2A - SC. TECHNO DESIGN ARTS APPL >> | 31 | 31 | 100,0% | 100,0% | 4 | 11 | 12 | 87,1% |

@ Série STHR - SC TECHNO HOTELLERIE RESTAUR

| | | | | | | | | |
|---|-----------|-----------|---------------|--|----------|----------|----------|--------------|
| STHR-HOTELLERIE RESTAURATION | 14 | 14 | 100,0% | | 0 | 1 | 5 | 42,9% |
| Total STHR - SC TECHNO HOTELLERIE RESTAUR >> | 14 | 14 | 100,0% | | 0 | 1 | 5 | 42,9% |

@ Série STI2D - SC TECHNO INDUSTRIE DEVEL D

| | | | | | | | | |
|---|------------|------------|--------------|--------------|----------|-----------|-----------|--------------|
| STI2D-ARCHITECTURE ET CONSTRUCTION | 35 | 35 | 100,0% | 90,9% | 3 | 7 | 8 | 51,4% |
| STI2D-ENERGIES ET ENVIRONNEMENT | 34 | 31 | 91,2% | 88,6% | 0 | 1 | 6 | 22,6% |
| STI2D-INNOVATION TECHN. ET ECO-CONCEPT. | 105 | 99 | 94,3% | 96,8% | 2 | 17 | 36 | 55,6% |
| STI2D-SYSTEME D'INFORMATION ET NUMERIQ. | 72 | 69 | 95,8% | 92,6% | 3 | 13 | 25 | 59,4% |
| Total STI2D - SC TECHNO INDUSTRIE DEVEL D >> | 246 | 234 | 95,1% | 93,4% | 8 | 38 | 75 | 51,7% |

@ Série STL - SC. TECHNO LABORATOIRES

| | | | | | | | | |
|---|-----------|-----------|--------------|--------------|----------|----------|-----------|--------------|
| STL-BIOTECHNOLOGIES | 42 | 38 | 90,5% | 100,0% | 3 | 3 | 11 | 44,7% |
| STL-SC. PHYSIQUES & CHIMIQUES EN LABO | 14 | 13 | 92,9% | 84,6% | 1 | 1 | 7 | 69,2% |
| Total STL - SC. TECHNO LABORATOIRES >> | 56 | 51 | 91,1% | 96,2% | 4 | 4 | 18 | 51,0% |

Les résultats provisoires aux Baccalauréats Session Juin 2018

Département : DORDOGNE - Ensemble des candidats

| Bac * Série * Spécialité | Département | | | | | | | |
|--------------------------|-------------|-------|--------------------------|------------------------|--------------|------|---------------|-----------------------|
| | Présents | Admis | Taux de réussite 2018 | Rappel Taux 2017 | Très Bien | Bien | Assez Bien | % Ment° / Admis |
| | | | | | | | | |

> BACCALAUREAT TECHNOLOGIQUE

@ Série STMG - SC. TECHNO MANAGEMENT ET GES

| | | | | | | | | |
|---|------------|------------|--------------|--------------|----------|-----------|-----------|--------------|
| STMG-GESTION ET FINANCE | 38 | 35 | 92,1% | 94,2% | 0 | 4 | 12 | 45,7% |
| STMG-MERCATIQUE (MARKETING) | 176 | 152 | 86,4% | 90,8% | 3 | 15 | 45 | 41,4% |
| STMG-RESSOURCES HUMAINES COMMUNICATION | 106 | 100 | 94,3% | 88,8% | 1 | 7 | 28 | 36,0% |
| STMG-SYSTEMES D'INFORMATION DE GESTION | 5 | 5 | 100,0% | 80,0% | 1 | 0 | 3 | 80,0% |
| Total STMG - SC. TECHNO MANAGEMENT ET GES >> | 325 | 292 | 89,8% | 90,5% | 5 | 26 | 88 | 40,8% |

Les résultats provisoires aux Baccalauréats Session Juin 2018

Département : GIRONDE - Ensemble des candidats

| Bac * Série * Spécialité | Département | | | | | | | |
|----------------------------------|--------------|--------------|-----------------------|------------------|--------------|--------------|--------------|-----------------|
| | Présents | Admis | Taux de réussite 2018 | Rappel Taux 2017 | Très Bien | Bien | Assez Bien | % Ment° / Admis |
| > BACCALAUREAT GENERAL | 9 744 | 8 897 | 91,3% | 90,6% | 1 098 | 1 729 | 2 361 | 58,3% |

@ Série ECO. & SOCIALE

| | | | | | | | | |
|--|--------------|--------------|--------------|--------------|------------|------------|------------|--------------|
| ES-ECO & SOCIALE-ECONOMIE APPROFONDIE | 354 | 302 | 85,3% | 89,4% | 22 | 46 | 91 | 52,6% |
| ES-ECO & SOCIALE-MATHEMATIQUES | 1 652 | 1 503 | 91,0% | 88,7% | 123 | 272 | 409 | 53,5% |
| ES-ECO & SOCIALE-SC. SOCIALES & POLITIQUES | 1 208 | 1 071 | 88,7% | 88,7% | 106 | 177 | 267 | 51,4% |
| Total ECO. & SOCIALE >> | 3 214 | 2 876 | 89,5% | 88,8% | 251 | 495 | 767 | 52,6% |

@ Série LITTERAIRE

| | | | | | | | | |
|--|--------------|--------------|--------------|--------------|------------|------------|------------|--------------|
| L-LITTERAIRE-ARTS | 249 | 220 | 88,4% | 86,9% | 16 | 37 | 64 | 53,2% |
| L-LITTERAIRE-DROIT GRD ENJEUX MONDE CONTEMPORAIN | 342 | 310 | 90,6% | 90,1% | 15 | 49 | 89 | 49,4% |
| L-LITTERAIRE-GREC ANCIEN | 8 | 8 | 100,0% | | 2 | 1 | 1 | 50,0% |
| L-LITTERAIRE-LATIN | 6 | 5 | 83,3% | 33,3% | 1 | 1 | 1 | 60,0% |
| L-LITTERAIRE-LV1 APPROFONDIE | 520 | 480 | 92,3% | 92,4% | 34 | 89 | 138 | 54,4% |
| L-LITTERAIRE-LV2 ETRANGERE APPROFONDIE | 194 | 184 | 94,8% | 85,3% | 14 | 35 | 65 | 62,0% |
| L-LITTERAIRE-LV2 REGIONALE APPROFONDIE | 3 | 3 | 100,0% | | 0 | 0 | 1 | 33,3% |
| L-LITTERAIRE-LV3 | 97 | 83 | 85,6% | 83,1% | 4 | 13 | 23 | 48,2% |
| L-LITTERAIRE-MATHEMATIQUES | 143 | 134 | 93,7% | 92,9% | 24 | 36 | 29 | 66,4% |
| Total LITTERAIRE >> | 1 562 | 1 427 | 91,4% | 89,1% | 110 | 261 | 411 | 54,8% |

@ Série SCIENTIFIQUE

| | | | | | | | | |
|--|--------------|--------------|--------------|--------------|------------|------------|--------------|--------------|
| S-ECOLOGIE AGRONOMIE TERRITOIRES | 42 | 42 | 100,0% | 100,0% | 3 | 11 | 19 | 78,6% |
| S-SC.INGENIEUR | 147 | 131 | 89,1% | 88,7% | 2 | 24 | 32 | 44,3% |
| S-SC.INGENIEUR-INFORMATIQUE & SC. DU NUMERIQUE | 123 | 115 | 93,5% | 91,2% | 7 | 26 | 36 | 60,0% |
| S-SC.INGENIEUR-MATHEMATIQUES | 203 | 198 | 97,5% | 99,5% | 65 | 54 | 45 | 82,8% |
| S-SC.INGENIEUR-PHYSIQUE-CHIMIE | 85 | 77 | 90,6% | 97,2% | 12 | 22 | 21 | 71,4% |
| S-SC.VIE TERRE | 2 048 | 1 855 | 90,6% | 89,8% | 155 | 328 | 490 | 52,5% |
| S-SC.VIE TERRE-INFORMATIQUE & SC. DU NUMERIQUE | 373 | 342 | 91,7% | 90,3% | 21 | 58 | 99 | 52,0% |
| S-SC.VIE TERRE-MATHEMATIQUES | 965 | 930 | 96,4% | 95,5% | 307 | 240 | 201 | 80,4% |
| S-SC.VIE TERRE -PHYSIQUE-CHIMIE | 982 | 904 | 92,1% | 92,6% | 165 | 210 | 240 | 68,0% |
| Total SCIENTIFIQUE >> | 4 968 | 4 594 | 92,5% | 92,2% | 737 | 973 | 1 183 | 63,0% |

Les résultats provisoires aux Baccalauréats Session Juin 2018

Département : GIRONDE - Ensemble des candidats

| Bac * Série * Spécialité | Département | | | | | | | |
|--|--------------|--------------|-----------------------|------------------|------------|------------|--------------|-----------------|
| | Présents | Admis | Taux de réussite 2018 | Rappel Taux 2017 | Très Bien | Bien | Assez Bien | % Ment* / Admis |
| > BACCALAUREAT PROFESSIONNEL | 4 312 | 3 612 | 83,8% | 83,5% | 111 | 552 | 1 296 | 54,2% |

@ Série SECTEUR PRODUCTION

| | | | | | | | | |
|-----------------------------------|-----|-----|--------|--------|---|----|----|--------|
| AERONAUTIQUE OPTION AVIONIQUE | 12 | 12 | 100,0% | 100,0% | 0 | 4 | 4 | 66,7% |
| AERONAUTIQUE OPTION STRUCTURE | 8 | 8 | 100,0% | 100,0% | 2 | 5 | 1 | 100,0% |
| AERONAUTIQUE OPTION SYSTEMES | 61 | 61 | 100,0% | 98,4% | 3 | 14 | 28 | 73,8% |
| AMENAGEMENT&FINITION DU BATIMENT | 17 | 15 | 88,2% | 86,7% | 0 | 1 | 6 | 46,7% |
| ARTIS & MET ART OPT MARCH VISUEL | 15 | 12 | 80,0% | | 0 | 0 | 4 | 33,3% |
| ARTIS & MET ART- TAPIS D'AMEUBLT | 24 | 20 | 83,3% | 100,0% | 0 | 3 | 7 | 50,0% |
| BIO-INDUSTRIES DE TRANSFORMATION | 21 | 18 | 85,7% | 87,0% | 0 | 3 | 7 | 55,6% |
| BOULANGER-PATISSIER | 26 | 25 | 96,2% | 94,1% | 1 | 5 | 12 | 72,0% |
| CUISINE | 117 | 100 | 85,5% | 94,6% | 3 | 20 | 36 | 59,0% |
| ELECTROTECHNIQUE ENERGIE EQUIP CO | 336 | 248 | 73,8% | 78,0% | 5 | 34 | 72 | 44,8% |
| ETUDE ET DEFINITION PRODUITS IND | 16 | 14 | 87,5% | 92,0% | 2 | 2 | 7 | 78,6% |
| MAINTENANCE EQUIPEMENTS INDUSTR | 183 | 148 | 80,9% | 84,6% | 1 | 17 | 54 | 48,6% |
| MAINTENANCE MATERIELS AGRICOLES | 9 | 7 | 77,8% | 37,5% | 0 | 1 | 0 | 14,3% |
| MAINTENANCE MATERIELS TP & MANUT | 9 | 5 | 55,6% | 85,7% | 0 | 0 | 2 | 40,0% |
| MAINTENANCE NAUTIQUE | 29 | 22 | 75,9% | 92,0% | 0 | 4 | 7 | 50,0% |
| MAINT VEHIC OPT A VOIT PARTICUL | 75 | 64 | 85,3% | 76,2% | 1 | 6 | 32 | 60,9% |
| MAINT VEHIC OPTB VEHIC TRANS ROUT | 36 | 28 | 77,8% | 78,8% | 1 | 3 | 9 | 46,4% |
| MAINT VEHIC OPTC MOTOCYCLES | 10 | 9 | 90,0% | 57,1% | 0 | 1 | 2 | 33,3% |
| METIERS DE LA MODE - VETEMENT | 66 | 64 | 97,0% | 94,0% | 3 | 16 | 23 | 65,6% |
| PILOTE DE LIGNE DE PRODUCTION | 38 | 34 | 89,5% | 91,9% | 1 | 6 | 14 | 61,8% |
| PLASTIQUES ET COMPOSITES | 20 | 14 | 70,0% | 88,0% | 0 | 0 | 3 | 21,4% |
| PROCEDES CHIMIE, EAU &PAP CARTONS | 24 | 22 | 91,7% | 65,2% | 0 | 0 | 7 | 31,8% |
| REPARATION DES CARROSSERIES | 13 | 10 | 76,9% | 52,6% | 0 | 0 | 8 | 80,0% |
| SYSTEMES ELECTRONIQUES NUMERIQUES | 220 | 187 | 85,0% | 89,5% | 7 | 30 | 60 | 51,9% |
| TECH FROID ET CONDITIONNEM AIR | 19 | 15 | 78,9% | 88,9% | 1 | 3 | 6 | 66,7% |
| TECHN EN CHAUDRONNERIE INDUSTRIE | 99 | 86 | 86,9% | 81,4% | 5 | 17 | 31 | 61,6% |
| TECHN ETUDES DU BATIMENT OPTION A | 28 | 23 | 82,1% | 87,1% | 0 | 1 | 8 | 39,1% |
| TECHN ETUDES DU BATIMENT OPTION B | 31 | 28 | 90,3% | 88,0% | 0 | 3 | 18 | 75,0% |
| TECHNICIEN BAT -ORG &REAL G OEUV | 8 | 8 | 100,0% | 100,0% | 0 | 2 | 3 | 62,5% |

Les résultats provisoires aux Baccalauréats Session Juin 2018

Département : GIRONDE - Ensemble des candidats

| Bac * Série * Spécialité | Département | | | | | | | |
|--|--------------|--------------|--------------------------|------------------------|--------------|------------|---------------|-----------------------|
| | Présents | Admis | Taux de réussite 2018 | Rappel Taux 2017 | Très Bien | Bien | Assez Bien | % Ment° / Admis |
| > BACCALAUREAT PROFESSIONNEL | | | | | | | | |
| TECHNICIEN CONSTRUCTEUR BOIS | 19 | 15 | 78,9% | 85,0% | 0 | 0 | 6 | 40,0% |
| TECHNICIEN D'USINAGE | 69 | 52 | 75,4% | 75,0% | 3 | 9 | 15 | 51,9% |
| TECHNICIEN GEOMETRE-TOPOGRAPHE | 2 | 2 | 100,0% | 100,0% | 1 | 0 | 0 | 50,0% |
| TECHNICIEN INSTALLATION SYS EN&CL | 42 | 28 | 66,7% | 60,8% | 0 | 0 | 7 | 25,0% |
| TECHNICIEN MAINTENANCE SYS EN&CL | 20 | 15 | 75,0% | 93,3% | 1 | 1 | 1 | 20,0% |
| TECHNICIEN MENUISIER AGENCEUR | 64 | 48 | 75,0% | 74,0% | 0 | 1 | 17 | 37,5% |
| TRAVAUX PUBLICS | 19 | 14 | 73,7% | 88,9% | 0 | 2 | 4 | 42,9% |
| Total SECTEUR PRODUCTION >> | 1 805 | 1 481 | 82,0% | 83,8% | 41 | 214 | 521 | 52,4% |

Les résultats provisoires aux Baccalauréats Session Juin 2018

Département : GIRONDE - Ensemble des candidats

| Bac * Série * Spécialité | Département | | | | | | | |
|--------------------------|-------------|-------|-----------------------|------------------|-----------|------|------------|-----------------|
| | Présents | Admis | Taux de réussite 2018 | Rappel Taux 2017 | Très Bien | Bien | Assez Bien | % Ment° / Admis |

> BACCALAUREAT PROFESSIONNEL

@ Série SECTEUR SERVICES

| | | | | | | | | |
|--|--------------|--------------|--------------|--------------|-----------|------------|------------|--------------|
| ACC SOINS-S PERS OPT A DOMICILE | 118 | 110 | 93,2% | 90,1% | 2 | 18 | 45 | 59,1% |
| ACC SOINS-S PERS OPT EN STRUCTUR | 258 | 240 | 93,0% | 93,4% | 5 | 64 | 108 | 73,8% |
| ACCUEIL RELATION CLIENTS &USAGERS | 228 | 185 | 81,1% | 79,4% | 11 | 28 | 65 | 56,2% |
| ART & MET ART-COM VIS PLURI-MEDIA | 78 | 76 | 97,4% | 80,5% | 2 | 22 | 27 | 67,1% |
| COMMERCE | 469 | 400 | 85,3% | 86,7% | 20 | 57 | 140 | 54,3% |
| COMMERC SERVICES EN RESTAURATION | 104 | 89 | 85,6% | 90,2% | 2 | 15 | 29 | 51,7% |
| CONDUCT TRANSP ROUT MARCHANDISES | 23 | 22 | 95,7% | 81,0% | 3 | 5 | 8 | 72,7% |
| ESTHETIQUE/COSMETIQUE-PARFUMERIE | 76 | 68 | 89,5% | 89,5% | 2 | 7 | 21 | 44,1% |
| GESTION - ADMINISTRATION | 508 | 397 | 78,1% | 74,4% | 13 | 32 | 139 | 46,3% |
| HYGIENE PROPRETE STERILISATION | 29 | 26 | 89,7% | 87,5% | 2 | 5 | 7 | 53,8% |
| LOGISTIQUE | 79 | 63 | 79,7% | 81,9% | 3 | 8 | 21 | 50,8% |
| METIERS DE LA SECURITE | 29 | 29 | 100,0% | 93,3% | 0 | 13 | 7 | 69,0% |
| OPTIQUE LUNETTERIE | 28 | 25 | 89,3% | 64,3% | 2 | 5 | 8 | 60,0% |
| PHOTOGRAPHIE | 15 | 14 | 93,3% | 78,6% | 0 | 0 | 8 | 57,1% |
| POISSONNIER ECAILLER TRAITEUR | 4 | 4 | 100,0% | | 0 | 2 | 1 | 75,0% |
| PROTHESE DENTAIRE | 52 | 44 | 84,6% | 78,0% | 0 | 9 | 11 | 45,5% |
| REAL PR IMPR PLURI OPTA PR GRAPH | 57 | 49 | 86,0% | 85,2% | 1 | 7 | 21 | 59,2% |
| REAL PR IMPR PLURI OPTB PR IMPR | 25 | 20 | 80,0% | 84,6% | 1 | 3 | 9 | 65,0% |
| SERVICES PROXIMITE ET VIE LOCALE | 55 | 51 | 92,7% | 96,8% | 0 | 9 | 21 | 58,8% |
| TECHN D'INTERV SUR INSTALL NUCL | 10 | 7 | 70,0% | 66,7% | 0 | 0 | 4 | 57,1% |
| TRANSPORT | 34 | 30 | 88,2% | 88,9% | 0 | 4 | 13 | 56,7% |
| VENTE | 228 | 182 | 79,8% | 76,2% | 1 | 25 | 62 | 48,4% |
| Total SECTEUR SERVICES >> | 2 507 | 2 131 | 85,0% | 83,3% | 70 | 338 | 775 | 55,5% |

Les résultats provisoires aux Baccalauréats Session Juin 2018

Département : GIRONDE - Ensemble des candidats

| Bac * Série * Spécialité | Département | | | | | | | |
|--|--------------|--------------|-----------------------|------------------|-----------|------------|------------|-----------------|
| | Présents | Admis | Taux de réussite 2018 | Rappel Taux 2017 | Très Bien | Bien | Assez Bien | % Ment* / Admis |
| > BACCALAUREAT TECHNOLOGIQUE | 3 010 | 2 726 | 90,6% | 91,6% | 56 | 327 | 916 | 47,7% |

@ Série ST2S - SC. ET TECHNOLOGIES SANTE SO

| | | | | | | | | |
|---|------------|------------|--------------|--------------|----------|-----------|-----------|--------------|
| ST2S-SANTE SOCIAL | 238 | 227 | 95,4% | 94,0% | 0 | 27 | 86 | 49,8% |
| Total ST2S - SC. ET TECHNOLOGIES SANTE SO >> | 238 | 227 | 95,4% | 94,0% | 0 | 27 | 86 | 49,8% |

@ Série STD2A - SC. TECHNO DESIGN ARTS APPL

| | | | | | | | | |
|---|-----------|-----------|---------------|---------------|-----------|-----------|-----------|--------------|
| STD2A-DESIGN ARTS APPLIQUES | 64 | 64 | 100,0% | 100,0% | 10 | 18 | 25 | 82,8% |
| Total STD2A - SC. TECHNO DESIGN ARTS APPL >> | 64 | 64 | 100,0% | 100,0% | 10 | 18 | 25 | 82,8% |

@ Série STHR - SC TECHNO HOTELLERIE RESTAUR

| | | | | | | | | |
|---|-----------|-----------|--------------|--|----------|----------|-----------|--------------|
| STHR-HOTELLERIE RESTAURATION | 69 | 67 | 97,1% | | 2 | 7 | 29 | 56,7% |
| Total STHR - SC TECHNO HOTELLERIE RESTAUR >> | 69 | 67 | 97,1% | | 2 | 7 | 29 | 56,7% |

@ Série STI2D - SC TECHNO INDUSTRIE DEVEL D

| | | | | | | | | |
|---|------------|------------|--------------|--------------|-----------|-----------|------------|--------------|
| STI2D-ARCHITECTURE ET CONSTRUCTION | 75 | 64 | 85,3% | 87,0% | 1 | 5 | 20 | 40,6% |
| STI2D-ENERGIES ET ENVIRONNEMENT | 143 | 129 | 90,2% | 92,2% | 3 | 13 | 41 | 44,2% |
| STI2D-INNOVATION TECHN. ET ECO-CONCEPT. | 232 | 213 | 91,8% | 97,9% | 10 | 38 | 68 | 54,5% |
| STI2D-SYSTEME D'INFORMATION ET NUMERIQ. | 307 | 287 | 93,5% | 94,8% | 1 | 43 | 111 | 54,0% |
| Total STI2D - SC TECHNO INDUSTRIE DEVEL D >> | 757 | 693 | 91,5% | 94,3% | 15 | 99 | 240 | 51,1% |

@ Série STL - SC. TECHNO LABORATOIRES

| | | | | | | | | |
|---|------------|------------|--------------|--------------|----------|-----------|-----------|--------------|
| STL-BIOTECHNOLOGIES | 101 | 96 | 95,0% | 92,1% | 3 | 22 | 24 | 51,0% |
| STL-SC. PHYSIQUES & CHIMIQUES EN LABO | 114 | 106 | 93,0% | 91,7% | 5 | 12 | 36 | 50,0% |
| Total STL - SC. TECHNO LABORATOIRES >> | 215 | 202 | 94,0% | 91,9% | 8 | 34 | 60 | 50,5% |

Les résultats provisoires aux Baccalauréats Session Juin 2018

Département : GIRONDE - Ensemble des candidats

| Bac * Série * Spécialité | Département | | | | | | | |
|--------------------------|-------------|-------|-----------------------|------------------|-----------|------|------------|-----------------|
| | Présents | Admis | Taux de réussite 2018 | Rappel Taux 2017 | Très Bien | Bien | Assez Bien | % Ment° / Admis |
| | | | | | | | | |

> BACCALAUREAT TECHNOLOGIQUE

@ Série STMG - SC. TECHNO MANAGEMENT ET GES

| | | | | | | | | |
|---|--------------|--------------|--------------|--------------|-----------|------------|------------|--------------|
| STMG-GESTION ET FINANCE | 406 | 367 | 90,4% | 90,7% | 10 | 44 | 118 | 46,9% |
| STMG-MERCATIQUE (MARKETING) | 730 | 627 | 85,9% | 89,0% | 5 | 49 | 213 | 42,6% |
| STMG-RESSOURCES HUMAINES COMMUNICATION | 504 | 453 | 89,9% | 89,0% | 4 | 43 | 136 | 40,4% |
| STMG-SYSTEMES D'INFORMATION DE GESTION | 16 | 15 | 93,8% | 100,0% | 1 | 2 | 6 | 60,0% |
| Total STMG - SC. TECHNO MANAGEMENT ET GES >> | 1 656 | 1 462 | 88,3% | 89,5% | 20 | 138 | 473 | 43,2% |

@ Série TMD

| | | | | | | | | |
|---------------------------|-----------|-----------|---------------|---------------|----------|----------|----------|--------------|
| TMD-DANSE | 2 | 2 | 100,0% | | 0 | 1 | 1 | 100,0% |
| TMD-MUSIQUE | 9 | 9 | 100,0% | 100,0% | 1 | 3 | 2 | 66,7% |
| Total TMD >> | 11 | 11 | 100,0% | 100,0% | 1 | 4 | 3 | 72,7% |

Les résultats provisoires aux Baccalauréats Session Juin 2018

Département : LANDES - Ensemble des candidats

| Bac * Série * Spécialité | Département | | | | | | | |
|----------------------------------|--------------|--------------|-----------------------|------------------|------------|------------|------------|-----------------|
| | Présents | Admis | Taux de réussite 2018 | Rappel Taux 2017 | Très Bien | Bien | Assez Bien | % Ment° / Admis |
| > BACCALAUREAT GENERAL | 2 023 | 1 881 | 93,0% | 90,9% | 181 | 319 | 526 | 54,5% |

@ Série ECO. & SOCIALE

| | | | | | | | | |
|--|------------|------------|--------------|--------------|-----------|-----------|------------|--------------|
| ES-ECO & SOCIALE-ECONOMIE APPROFONDIE | 47 | 37 | 78,7% | 82,0% | 2 | 3 | 9 | 37,8% |
| ES-ECO & SOCIALE-MATHEMATIQUES | 388 | 355 | 91,5% | 86,2% | 18 | 47 | 101 | 46,8% |
| ES-ECO & SOCIALE-SC. SOCIALES & POLITIQUES | 231 | 218 | 94,4% | 92,1% | 21 | 34 | 60 | 52,8% |
| Total ECO. & SOCIALE >> | 666 | 610 | 91,6% | 87,7% | 41 | 84 | 170 | 48,4% |

@ Série LITTERAIRE

| | | | | | | | | |
|--|------------|------------|--------------|--------------|-----------|-----------|-----------|--------------|
| L-LITTERAIRE-ARTS | 87 | 79 | 90,8% | 88,3% | 8 | 6 | 22 | 45,6% |
| L-LITTERAIRE-DROIT GRD ENJEUX MONDE CONTEMPORAIN | 19 | 15 | 78,9% | 87,5% | 1 | 0 | 6 | 46,7% |
| L-LITTERAIRE-LATIN | 2 | 2 | 100,0% | 100,0% | 0 | 0 | 1 | 50,0% |
| L-LITTERAIRE-LV1 APPROFONDIE | 112 | 106 | 94,6% | 92,7% | 8 | 18 | 26 | 49,1% |
| L-LITTERAIRE-LV2 ETRANGERE APPROFONDIE | 27 | 25 | 92,6% | 83,3% | 6 | 6 | 9 | 84,0% |
| L-LITTERAIRE-LV3 | 18 | 17 | 94,4% | 92,9% | 4 | 2 | 4 | 58,8% |
| L-LITTERAIRE-MATHEMATIQUES | 16 | 14 | 87,5% | 100,0% | 2 | 4 | 4 | 71,4% |
| Total LITTERAIRE >> | 281 | 258 | 91,8% | 91,3% | 29 | 36 | 72 | 53,1% |

@ Série SCIENTIFIQUE

| | | | | | | | | |
|--|--------------|--------------|--------------|--------------|------------|------------|------------|--------------|
| S-ECOLOGIE AGRONOMIE TERRITOIRES | 13 | 12 | 92,3% | 83,3% | 0 | 0 | 3 | 25,0% |
| S-SC.INGENIEUR | 69 | 67 | 97,1% | 90,3% | 2 | 13 | 17 | 47,8% |
| S-SC.INGENIEUR-INFORMATIQUE & SC. DU NUMERIQUE | 68 | 60 | 88,2% | 82,6% | 2 | 10 | 18 | 50,0% |
| S-SC.INGENIEUR-MATHEMATIQUES | 22 | 22 | 100,0% | 100,0% | 11 | 3 | 4 | 81,8% |
| S-SC.INGENIEUR-PHYSIQUE-CHIMIE | 18 | 18 | 100,0% | 100,0% | 2 | 7 | 6 | 83,3% |
| S-SC.VIE TERRE | 434 | 407 | 93,8% | 91,8% | 29 | 69 | 114 | 52,1% |
| S-SC.VIE TERRE-INFORMATIQUE & SC. DU NUMERIQUE | 73 | 64 | 87,7% | 91,4% | 2 | 7 | 19 | 43,8% |
| S-SC.VIE TERRE-MATHEMATIQUES | 201 | 191 | 95,0% | 94,2% | 39 | 54 | 47 | 73,3% |
| S-SC.VIE TERRE -PHYSIQUE-CHIMIE | 178 | 172 | 96,6% | 94,3% | 24 | 36 | 56 | 67,4% |
| Total SCIENTIFIQUE >> | 1 076 | 1 013 | 94,1% | 92,6% | 111 | 199 | 284 | 58,6% |

**Les résultats provisoires aux Baccalauréats
Session Juin 2018**

Département : LANDES - Ensemble des candidats

| Bac * Série * Spécialité | Département | | | | | | | |
|--|-------------|------------|-----------------------|------------------|-----------|------------|------------|-----------------|
| | Présents | Admis | Taux de réussite 2018 | Rappel Taux 2017 | Très Bien | Bien | Assez Bien | % Ment* / Admis |
| > BACCALAUREAT PROFESSIONNEL | 922 | 781 | 84,7% | 82,4% | 24 | 102 | 268 | 50,4% |

@ Série SECTEUR PRODUCTION

| | | | | | | | | |
|--|------------|------------|--------------|--------------|-----------|-----------|------------|--------------|
| AERONAUTIQUE OPTION STRUCTURE | 24 | 23 | 95,8% | 75,0% | 0 | 3 | 7 | 43,5% |
| AERONAUTIQUE OPTION SYSTEMES | 27 | 25 | 92,6% | 96,3% | 0 | 2 | 13 | 60,0% |
| AMENAGEMENT&FINITION DU BATIMENT | 9 | 9 | 100,0% | 71,4% | 0 | 0 | 3 | 33,3% |
| CUISINE | 23 | 23 | 100,0% | 100,0% | 1 | 4 | 12 | 73,9% |
| ELECTROTECHNIQUE ENERGIE EQUIP CO | 85 | 71 | 83,5% | 72,6% | 2 | 10 | 24 | 50,7% |
| ETUDE ET DEFINITION PRODUITS IND | 12 | 10 | 83,3% | 90,0% | 0 | 0 | 4 | 40,0% |
| MAINTENANCE EQUIPEMENTS INDUSTR | 21 | 20 | 95,2% | 76,2% | 0 | 1 | 8 | 45,0% |
| MAINTENANCE MATERIELS AGRICOLES | 1 | 1 | 100,0% | | 0 | 0 | 0 | 0,0% |
| MAINTENANCE MATERIELS PARCS JARD | 3 | 2 | 66,7% | 100,0% | 0 | 0 | 1 | 50,0% |
| MAINTENANCE MATERIELS TP & MANUT | 1 | 1 | 100,0% | #DIV/0 | 0 | 0 | 0 | 0,0% |
| MAINT VEHIC OPT A VOIT PARTICUL | 62 | 41 | 66,1% | 75,9% | 3 | 7 | 11 | 51,2% |
| MAINT VEHIC OPTB VEHIC TRANS ROUT | 12 | 9 | 75,0% | 61,9% | 1 | 1 | 4 | 66,7% |
| MAINT VEHIC OPTC MOTOCYCLES | 6 | 2 | 33,3% | 63,6% | 0 | 1 | 0 | 50,0% |
| REPARATION DES CARROSSERIES | 16 | 10 | 62,5% | 93,3% | 0 | 0 | 4 | 40,0% |
| SYSTEMES ELECTRONIQUES NUMERIQUES | 72 | 65 | 90,3% | 93,3% | 1 | 6 | 25 | 49,2% |
| TECHN EN CHAUDRONNERIE INDUSTRIE | 30 | 24 | 80,0% | 88,2% | 0 | 3 | 11 | 58,3% |
| TECHN ETUDES DU BATIMENT OPTION A | 9 | 5 | 55,6% | 28,6% | 0 | 0 | 2 | 40,0% |
| TECHNICIEN BAT -ORG &REAL G OEUV | 4 | 2 | 50,0% | 91,7% | 1 | 0 | 0 | 50,0% |
| TECHNICIEN CONSTRUCTEUR BOIS | 22 | 22 | 100,0% | 52,6% | 0 | 3 | 4 | 31,8% |
| TECHNICIEN D'USINAGE | 13 | 12 | 92,3% | 75,0% | 2 | 2 | 1 | 41,7% |
| TECHNICIEN INSTALLATION SYS EN&CL | 11 | 10 | 90,9% | 57,9% | 1 | 0 | 0 | 10,0% |
| TECHNICIEN MAINTENANCE SYS EN&CL | 4 | 2 | 50,0% | 40,0% | 0 | 0 | 0 | 0,0% |
| TECHNICIEN MENUISIER AGENCEUR | 11 | 8 | 72,7% | 89,5% | 0 | 2 | 3 | 62,5% |
| Total SECTEUR PRODUCTION >> | 478 | 397 | 83,1% | 79,3% | 12 | 45 | 137 | 48,9% |

Les résultats provisoires aux Baccalauréats Session Juin 2018

Département : LANDES - Ensemble des candidats

| Bac * Série * Spécialité | Département | | | | | | | |
|--------------------------|-------------|-------|-----------------------|------------------|-----------|------|------------|-----------------|
| | Présents | Admis | Taux de réussite 2018 | Rappel Taux 2017 | Très Bien | Bien | Assez Bien | % Ment° / Admis |
| | | | | | | | | |

> BACCALAUREAT PROFESSIONNEL

@ Série SECTEUR SERVICES

| | | | | | | | | |
|--|------------|------------|--------------|--------------|-----------|-----------|------------|--------------|
| ACC SOINS-S PERS OPT A DOMICILE | 50 | 45 | 90,0% | 86,5% | 4 | 5 | 16 | 55,6% |
| ACC SOINS-S PERS OPT EN STRUCTUR | 59 | 53 | 89,8% | 91,9% | 2 | 15 | 17 | 64,2% |
| ACCUEIL RELATION CLIENTS &USAGERS | 29 | 19 | 65,5% | 50,0% | 0 | 1 | 3 | 21,1% |
| COMMERCE | 118 | 101 | 85,6% | 88,8% | 3 | 17 | 31 | 50,5% |
| COMMERC SERVICES EN RESTAURATION | 22 | 21 | 95,5% | 87,5% | 0 | 4 | 6 | 47,6% |
| CONDUCT TRANSP ROUT MARCHANDISES | 11 | 9 | 81,8% | 76,2% | 1 | 2 | 3 | 66,7% |
| ESTHETIQUE/COSMETIQUE-PARFUMERIE | 18 | 18 | 100,0% | 92,0% | 0 | 0 | 13 | 72,2% |
| GESTION - ADMINISTRATION | 90 | 77 | 85,6% | 88,7% | 2 | 8 | 30 | 51,9% |
| LOGISTIQUE | 18 | 17 | 94,4% | 80,0% | 0 | 3 | 4 | 41,2% |
| PROTHESE DENTAIRE | 1 | 0 | 0,0% | | 0 | 0 | 0 | #DIV/0 |
| SERVICES PROXIMITE ET VIE LOCALE | 16 | 13 | 81,3% | 80,0% | 0 | 1 | 5 | 46,2% |
| VENTE | 12 | 11 | 91,7% | 100,0% | 0 | 1 | 3 | 36,4% |
| Total SECTEUR SERVICES >> | 444 | 384 | 86,5% | 85,8% | 12 | 57 | 131 | 52,1% |

Les résultats provisoires aux Baccalauréats Session Juin 2018

Département : LANDES - Ensemble des candidats

| Bac * Série * Spécialité | Département | | | | | | | |
|--|-------------|------------|-----------------------|------------------|-----------|-----------|------------|-----------------|
| | Présents | Admis | Taux de réussite 2018 | Rappel Taux 2017 | Très Bien | Bien | Assez Bien | % Ment* / Admis |
| > BACCALAUREAT TECHNOLOGIQUE | 755 | 698 | 92,5% | 93,7% | 14 | 71 | 259 | 49,3% |

@ Série ST2S - SC. ET TECHNOLOGIES SANTE SO

| | | | | | | | | |
|---|------------|------------|--------------|--------------|----------|-----------|-----------|--------------|
| ST2S-SANTE SOCIAL | 127 | 120 | 94,5% | 96,0% | 1 | 14 | 42 | 47,5% |
| Total ST2S - SC. ET TECHNOLOGIES SANTE SO >> | 127 | 120 | 94,5% | 96,0% | 1 | 14 | 42 | 47,5% |

@ Série STD2A - SC. TECHNO DESIGN ARTS APPL

| | | | | | | | | |
|---|-----------|-----------|---------------|--------------|----------|----------|----------|--------------|
| STD2A-DESIGN ARTS APPLIQUES | 27 | 27 | 100,0% | 96,7% | 3 | 7 | 9 | 70,4% |
| Total STD2A - SC. TECHNO DESIGN ARTS APPL >> | 27 | 27 | 100,0% | 96,7% | 3 | 7 | 9 | 70,4% |

@ Série STI2D - SC TECHNO INDUSTRIE DEVEL D

| | | | | | | | | |
|---|------------|------------|--------------|--------------|----------|-----------|-----------|--------------|
| STI2D-ARCHITECTURE ET CONSTRUCTION | 25 | 23 | 92,0% | 92,9% | 3 | 1 | 7 | 47,8% |
| STI2D-ENERGIES ET ENVIRONNEMENT | 21 | 21 | 100,0% | 92,9% | 0 | 3 | 9 | 57,1% |
| STI2D-INNOVATION TECHN. ET ECO-CONCEPT. | 60 | 55 | 91,7% | 91,5% | 0 | 4 | 23 | 49,1% |
| STI2D-SYSTEME D'INFORMATION ET NUMERIQ. | 64 | 61 | 95,3% | 90,5% | 4 | 8 | 21 | 54,1% |
| Total STI2D - SC TECHNO INDUSTRIE DEVEL D >> | 170 | 160 | 94,1% | 91,6% | 7 | 16 | 60 | 51,9% |

@ Série STL - SC. TECHNO LABORATOIRES

| | | | | | | | | |
|---|-----------|-----------|---------------|--------------|----------|----------|-----------|--------------|
| STL-BIOTECHNOLOGIES | 42 | 42 | 100,0% | 90,6% | 1 | 4 | 12 | 40,5% |
| STL-SC. PHYSIQUES & CHIMIQUES EN LABO | 17 | 17 | 100,0% | 100,0% | 0 | 3 | 10 | 76,5% |
| Total STL - SC. TECHNO LABORATOIRES >> | 59 | 59 | 100,0% | 93,2% | 1 | 7 | 22 | 50,8% |

@ Série STMG - SC. TECHNO MANAGEMENT ET GES

| | | | | | | | | |
|---|------------|------------|--------------|--------------|----------|-----------|------------|--------------|
| STMG-GESTION ET FINANCE | 68 | 61 | 89,7% | 89,1% | 2 | 6 | 24 | 52,5% |
| STMG-MERCATIQUE (MARKETING) | 178 | 166 | 93,3% | 94,8% | 0 | 17 | 64 | 48,8% |
| STMG-RESSOURCES HUMAINES COMMUNICATION | 113 | 95 | 84,1% | 96,0% | 0 | 2 | 35 | 38,9% |
| STMG-SYSTEMES D'INFORMATION DE GESTION | 13 | 10 | 76,9% | 71,4% | 0 | 2 | 3 | 50,0% |
| Total STMG - SC. TECHNO MANAGEMENT ET GES >> | 372 | 332 | 89,2% | 93,5% | 2 | 27 | 126 | 46,7% |

Les résultats provisoires aux Baccalauréats Session Juin 2018

Département : LOT-ET-GARONNE - Ensemble des candidat

| Bac * Série * Spécialité | Département | | | | | | | |
|----------------------------------|--------------|--------------|-----------------------|------------------|------------|------------|------------|-----------------|
| | Présents | Admis | Taux de réussite 2018 | Rappel Taux 2017 | Très Bien | Bien | Assez Bien | % Ment° / Admis |
| > BACCALAUREAT GENERAL | 1 653 | 1 501 | 90,8% | 89,1% | 153 | 222 | 430 | 53,6% |

@ Série ECO. & SOCIALE

| | | | | | | | | |
|--|------------|------------|--------------|--------------|-----------|-----------|------------|--------------|
| ES-ECO & SOCIALE-ECONOMIE APPROFONDIE | 49 | 46 | 93,9% | 89,3% | 2 | 2 | 12 | 34,8% |
| ES-ECO & SOCIALE-MATHEMATIQUES | 293 | 258 | 88,1% | 87,3% | 13 | 35 | 76 | 48,1% |
| ES-ECO & SOCIALE-SC. SOCIALES & POLITIQUES | 193 | 174 | 90,2% | 86,3% | 16 | 19 | 43 | 44,8% |
| Total ECO. & SOCIALE >> | 535 | 478 | 89,3% | 87,1% | 31 | 56 | 131 | 45,6% |

@ Série LITTERAIRE

| | | | | | | | | |
|--|------------|------------|--------------|--------------|-----------|-----------|-----------|--------------|
| L-LITTERAIRE-ARTS | 66 | 59 | 89,4% | 91,8% | 4 | 10 | 17 | 52,5% |
| L-LITTERAIRE-DROIT GRD ENJEUX MONDE CONTEMPORAIN | 39 | 34 | 87,2% | 88,4% | 1 | 3 | 9 | 38,2% |
| L-LITTERAIRE-LATIN | 1 | 1 | 100,0% | | 0 | 1 | 0 | 100,0% |
| L-LITTERAIRE-LV1 APPROFONDIE | 114 | 106 | 93,0% | 90,3% | 13 | 14 | 32 | 55,7% |
| L-LITTERAIRE-LV2 ETRANGERE APPROFONDIE | 19 | 17 | 89,5% | 89,3% | 0 | 2 | 6 | 47,1% |
| L-LITTERAIRE-LV3 | 19 | 17 | 89,5% | 91,7% | 1 | 3 | 6 | 58,8% |
| L-LITTERAIRE-MATHEMATIQUES | 9 | 9 | 100,0% | 94,1% | 3 | 4 | 2 | 100,0% |
| Total LITTERAIRE >> | 267 | 243 | 91,0% | 90,5% | 22 | 37 | 72 | 53,9% |

@ Série SCIENTIFIQUE

| | | | | | | | | |
|--|------------|------------|--------------|--------------|------------|------------|------------|--------------|
| S-ECOLOGIE AGRONOMIE TERRITOIRES | 27 | 24 | 88,9% | 91,3% | 0 | 2 | 10 | 50,0% |
| S-SC.INGENIEUR | 36 | 33 | 91,7% | 93,3% | 3 | 4 | 12 | 57,6% |
| S-SC.INGENIEUR-INFORMATIQUE & SC. DU NUMERIQUE | 27 | 27 | 100,0% | 97,2% | 2 | 8 | 7 | 63,0% |
| S-SC.INGENIEUR-MATHEMATIQUES | 21 | 19 | 90,5% | 100,0% | 7 | 6 | 3 | 84,2% |
| S-SC.INGENIEUR-PHYSIQUE-CHIMIE | 16 | 15 | 93,8% | 85,7% | 1 | 2 | 7 | 66,7% |
| S-SC.VIE TERRE | 371 | 337 | 90,8% | 89,3% | 29 | 39 | 103 | 50,7% |
| S-SC.VIE TERRE-INFORMATIQUE & SC. DU NUMERIQUE | 49 | 44 | 89,8% | 80,6% | 3 | 7 | 14 | 54,5% |
| S-SC.VIE TERRE-MATHEMATIQUES | 171 | 156 | 91,2% | 91,3% | 37 | 32 | 39 | 69,2% |
| S-SC.VIE TERRE -PHYSIQUE-CHIMIE | 133 | 125 | 94,0% | 88,5% | 18 | 29 | 32 | 63,2% |
| Total SCIENTIFIQUE >> | 851 | 780 | 91,7% | 90,0% | 100 | 129 | 227 | 58,5% |

Les résultats provisoires aux Baccalauréats Session Juin 2018

Département : LOT-ET-GARONNE - Ensemble des candidat

| Bac * Série * Spécialité | Département | | | | | | | |
|--|-------------|------------|-----------------------|------------------|-----------|-----------|------------|-----------------|
| | Présents | Admis | Taux de réussite 2018 | Rappel Taux 2017 | Très Bien | Bien | Assez Bien | % Ment° / Admis |
| > BACCALAUREAT PROFESSIONNEL | 739 | 634 | 85,8% | 84,2% | 17 | 94 | 229 | 53,6% |

@ Série SECTEUR PRODUCTION

| | | | | | | | | |
|--|------------|------------|--------------|--------------|----------|-----------|-----------|--------------|
| AMENAGEMENT&FINITION DU BATIMENT | 8 | 6 | 75,0% | | 0 | 1 | 3 | 66,7% |
| BIO-INDUSTRIES DE TRANSFORMATION | 6 | 5 | 83,3% | 80,0% | 0 | 0 | 3 | 60,0% |
| CUISINE | 22 | 20 | 90,9% | 100,0% | 0 | 1 | 8 | 45,0% |
| ELECTROTECHNIQUE ENERGIE EQUIP CO | 40 | 24 | 60,0% | 74,4% | 0 | 1 | 9 | 41,7% |
| MAINTENANCE EQUIPEMENTS INDUSTR | 19 | 14 | 73,7% | 88,2% | 1 | 2 | 2 | 35,7% |
| MAINTENANCE MATERIELS AGRICOLES | 6 | 6 | 100,0% | 87,5% | 0 | 3 | 2 | 83,3% |
| MAINTENANCE MATERIELS PARCS JARD | 5 | 4 | 80,0% | 50,0% | 0 | 0 | 2 | 50,0% |
| MAINTENANCE MATERIELS TP & MANUT | 7 | 5 | 71,4% | 70,0% | 0 | 0 | 3 | 60,0% |
| MAINT VEHIC OPT A VOIT PARTICUL | 27 | 19 | 70,4% | 68,4% | 0 | 3 | 5 | 42,1% |
| PLASTIQUES ET COMPOSITES | 24 | 20 | 83,3% | 69,6% | 0 | 5 | 8 | 65,0% |
| SYSTEMES ELECTRONIQUES NUMERIQUES | 18 | 17 | 94,4% | 91,7% | 2 | 5 | 6 | 76,5% |
| TECH FROID ET CONDITIONNEM AIR | 4 | 3 | 75,0% | | 0 | 0 | 1 | 33,3% |
| TECHN EN CHAUDRONNERIE INDUSTRIE | 14 | 13 | 92,9% | 58,3% | 0 | 2 | 6 | 61,5% |
| TECHN ETUDES DU BATIMENT OPTION A | 9 | 8 | 88,9% | | 0 | 1 | 2 | 37,5% |
| TECHNICIEN BAT -ORG &REAL G OEUV | 4 | 2 | 50,0% | | 0 | 0 | 0 | 0,0% |
| TECHNICIEN CONSTRUCTEUR BOIS | 6 | 4 | 66,7% | | 0 | 1 | 1 | 50,0% |
| TECHNICIEN D'USINAGE | 8 | 7 | 87,5% | 83,3% | 0 | 1 | 3 | 57,1% |
| TECHNICIEN INSTALLATION SYS EN&CL | 9 | 7 | 77,8% | | 0 | 0 | 1 | 14,3% |
| TECHNICIEN OUTILLEUR | 20 | 19 | 95,0% | 68,0% | 0 | 2 | 4 | 31,6% |
| TRAVAUX PUBLICS | 31 | 27 | 87,1% | 87,0% | 0 | 1 | 8 | 33,3% |
| Total SECTEUR PRODUCTION >> | 287 | 230 | 80,1% | 78,3% | 3 | 29 | 77 | 47,4% |

Les résultats provisoires aux Baccalauréats Session Juin 2018

Département : LOT-ET-GARONNE - Ensemble des candidat

| Bac * Série * Spécialité | Département | | | | | | | |
|--------------------------|-------------|-------|-----------------------|------------------|-----------|------|------------|-----------------|
| | Présents | Admis | Taux de réussite 2018 | Rappel Taux 2017 | Très Bien | Bien | Assez Bien | % Ment° / Admis |
| | | | | | | | | |

> **BACCALAUREAT PROFESSIONNEL**

@ Série **SECTEUR SERVICES**

| | | | | | | | | |
|--|------------|------------|--------------|--------------|-----------|-----------|------------|--------------|
| ACC SOINS-S PERS OPT A DOMICILE | 41 | 39 | 95,1% | 95,1% | 1 | 6 | 19 | 66,7% |
| ACC SOINS-S PERS OPT EN STRUCTUR | 41 | 38 | 92,7% | 95,5% | 1 | 10 | 15 | 68,4% |
| ACCUEIL RELATION CLIENTS &USAGERS | 26 | 24 | 92,3% | 87,5% | 0 | 1 | 11 | 50,0% |
| COMMERCE | 125 | 113 | 90,4% | 87,8% | 5 | 22 | 39 | 58,4% |
| COMMERC SERVICES EN RESTAURATION | 17 | 16 | 94,1% | 94,4% | 0 | 0 | 8 | 50,0% |
| ESTHETIQUE/COSMETIQUE-PARFUMERIE | 28 | 26 | 92,9% | 88,9% | 0 | 2 | 15 | 65,4% |
| GESTION - ADMINISTRATION | 93 | 85 | 91,4% | 82,4% | 6 | 15 | 30 | 60,0% |
| LOGISTIQUE | 18 | 16 | 88,9% | 93,8% | 0 | 4 | 7 | 68,8% |
| SERVICES PROXIMITE ET VIE LOCALE | 25 | 22 | 88,0% | 100,0% | 1 | 3 | 4 | 36,4% |
| VENTE | 38 | 25 | 65,8% | 69,0% | 0 | 2 | 4 | 24,0% |
| Total SECTEUR SERVICES >> | 452 | 404 | 89,4% | 87,7% | 14 | 65 | 152 | 57,2% |

Les résultats provisoires aux Baccalauréats Session Juin 2018

Département : LOT-ET-GARONNE - Ensemble des candidat

| Bac * Série * Spécialité | Département | | | | | | | |
|--|-------------|------------|-----------------------|------------------|-----------|-----------|------------|-----------------|
| | Présents | Admis | Taux de réussite 2018 | Rappel Taux 2017 | Très Bien | Bien | Assez Bien | % Ment° / Admis |
| > BACCALAUREAT TECHNOLOGIQUE | 768 | 699 | 91,0% | 92,0% | 25 | 84 | 226 | 47,9% |

@ Série ST2S - SC. ET TECHNOLOGIES SANTE SO

| | | | | | | | | |
|---|------------|-----------|--------------|--------------|----------|----------|-----------|--------------|
| ST2S-SANTE SOCIAL | 100 | 96 | 96,0% | 92,6% | 2 | 8 | 32 | 43,8% |
| Total ST2S - SC. ET TECHNOLOGIES SANTE SO >> | 100 | 96 | 96,0% | 92,6% | 2 | 8 | 32 | 43,8% |

@ Série STI2D - SC TECHNO INDUSTRIE DEVEL D

| | | | | | | | | |
|---|------------|------------|--------------|--------------|-----------|-----------|-----------|--------------|
| STI2D-ARCHITECTURE ET CONSTRUCTION | 30 | 27 | 90,0% | 97,0% | 1 | 3 | 10 | 51,9% |
| STI2D-ENERGIES ET ENVIRONNEMENT | 56 | 55 | 98,2% | 93,8% | 6 | 7 | 16 | 52,7% |
| STI2D-INNOVATION TECHN. ET ECO-CONCEPT. | 79 | 70 | 88,6% | 97,5% | 3 | 11 | 20 | 48,6% |
| STI2D-SYSTEME D'INFORMATION ET NUMERIQ. | 58 | 56 | 96,6% | 92,5% | 2 | 10 | 18 | 53,6% |
| Total STI2D - SC TECHNO INDUSTRIE DEVEL D >> | 223 | 208 | 93,3% | 95,2% | 12 | 31 | 64 | 51,4% |

@ Série STL - SC. TECHNO LABORATOIRES

| | | | | | | | | |
|---|-----------|-----------|--------------|--------------|----------|-----------|-----------|--------------|
| STL-BIOTECHNOLOGIES | 30 | 30 | 100,0% | 95,5% | 5 | 7 | 10 | 73,3% |
| STL-SC. PHYSIQUES & CHIMIQUES EN LABO | 18 | 17 | 94,4% | 92,0% | 0 | 5 | 5 | 58,8% |
| Total STL - SC. TECHNO LABORATOIRES >> | 48 | 47 | 97,9% | 93,6% | 5 | 12 | 15 | 68,1% |

@ Série STMG - SC. TECHNO MANAGEMENT ET GES

| | | | | | | | | |
|---|------------|------------|--------------|--------------|----------|-----------|------------|--------------|
| STMG-GESTION ET FINANCE | 65 | 54 | 83,1% | 83,0% | 2 | 6 | 17 | 46,3% |
| STMG-MERCATIQUE (MARKETING) | 173 | 146 | 84,4% | 86,3% | 2 | 10 | 46 | 39,7% |
| STMG-RESSOURCES HUMAINES COMMUNICATION | 153 | 142 | 92,8% | 97,0% | 2 | 16 | 51 | 48,6% |
| STMG-SYSTEMES D'INFORMATION DE GESTION | 6 | 6 | 100,0% | 83,3% | 0 | 1 | 1 | 33,3% |
| Total STMG - SC. TECHNO MANAGEMENT ET GES >> | 397 | 348 | 87,7% | 89,7% | 6 | 33 | 115 | 44,3% |

Les résultats provisoires aux Baccalauréats Session Juin 2018

Département : PYRENEES-ATLANTIQUES - Ensemble des c

| Bac * Série * Spécialité | Département | | | | | | | |
|----------------------------------|--------------|--------------|-----------------------|------------------|------------|------------|--------------|-----------------|
| | Présents | Admis | Taux de réussite 2018 | Rappel Taux 2017 | Très Bien | Bien | Assez Bien | % Ment° / Admis |
| > BACCALAUREAT GENERAL | 4 003 | 3 826 | 95,6% | 94,2% | 503 | 787 | 1 071 | 61,7% |

@ Série ECO. & SOCIALE

| | | | | | | | | |
|--|--------------|--------------|--------------|--------------|------------|------------|------------|--------------|
| ES-ECO & SOCIALE-ECONOMIE APPROFONDIE | 101 | 97 | 96,0% | 93,1% | 10 | 18 | 26 | 55,7% |
| ES-ECO & SOCIALE-MATHEMATIQUES | 729 | 689 | 94,5% | 92,6% | 56 | 107 | 224 | 56,2% |
| ES-ECO & SOCIALE-SC. SOCIALES & POLITIQUES | 449 | 422 | 94,0% | 93,7% | 47 | 85 | 101 | 55,2% |
| Total ECO. & SOCIALE >> | 1 279 | 1 208 | 94,4% | 93,0% | 113 | 210 | 351 | 55,8% |

@ Série LITTERAIRE

| | | | | | | | | |
|--|------------|------------|--------------|--------------|-----------|-----------|------------|--------------|
| L-LITTERAIRE-ARTS | 112 | 111 | 99,1% | 95,5% | 8 | 18 | 41 | 60,4% |
| L-LITTERAIRE-DROIT GRD ENJEUX MONDE CONTEMPORAIN | 98 | 90 | 91,8% | 92,7% | 3 | 14 | 30 | 52,2% |
| L-LITTERAIRE-LATIN | 2 | 2 | 100,0% | 100,0% | 2 | 0 | 0 | 100,0% |
| L-LITTERAIRE-LV1 APPROFONDIE | 184 | 177 | 96,2% | 93,5% | 15 | 42 | 49 | 59,9% |
| L-LITTERAIRE-LV2 ETRANGERE APPROFONDIE | 30 | 27 | 90,0% | 97,7% | 4 | 4 | 6 | 51,9% |
| L-LITTERAIRE-LV2 REGIONALE APPROFONDIE | 18 | 18 | 100,0% | 100,0% | 3 | 5 | 7 | 83,3% |
| L-LITTERAIRE-LV3 | 17 | 17 | 100,0% | 85,7% | 6 | 2 | 4 | 70,6% |
| L-LITTERAIRE-MATHEMATIQUES | 39 | 38 | 97,4% | 98,4% | 9 | 10 | 8 | 71,1% |
| Total LITTERAIRE >> | 500 | 480 | 96,0% | 94,8% | 50 | 95 | 145 | 60,4% |

Les résultats provisoires aux Baccalauréats Session Juin 2018

Département : PYRENEES-ATLANTIQUES - Ensemble des c

| Bac * Série * Spécialité | Département | | | | | | | |
|--------------------------|-------------|-------|-----------------------|------------------|-----------|------|------------|-----------------|
| | Présents | Admis | Taux de réussite 2018 | Rappel Taux 2017 | Très Bien | Bien | Assez Bien | % Ment° / Admis |
| | | | | | | | | |

> BACCALAUREAT GENERAL

@ Série SCIENTIFIQUE

| | | | | | | | | |
|--|--------------|--------------|--------------|--------------|------------|------------|------------|--------------|
| S-ECOLOGIE AGRONOMIE TERRITOIRES | 36 | 35 | 97,2% | 100,0% | 3 | 6 | 14 | 65,7% |
| S-ECOLOGIE AGRONOMIE TERRITOIRES-MATHEMATIQUES | 2 | 2 | 100,0% | 100,0% | 1 | 1 | 0 | 100,0% |
| S-ECOLOGIE AGRONOMIE TERRITOIRES-PHYSIQUE-CHIMIE | 6 | 6 | 100,0% | 100,0% | 1 | 3 | 2 | 100,0% |
| S-SC.INGENIEUR | 90 | 85 | 94,4% | 95,9% | 3 | 11 | 31 | 52,9% |
| S-SC.INGENIEUR-INFORMATIQUE & SC. DU NUMERIQUE | 26 | 25 | 96,2% | 100,0% | 2 | 7 | 12 | 84,0% |
| S-SC.INGENIEUR-MATHEMATIQUES | 56 | 56 | 100,0% | 94,7% | 8 | 21 | 14 | 76,8% |
| S-SC.INGENIEUR-PHYSIQUE-CHIMIE | 27 | 27 | 100,0% | 95,0% | 2 | 6 | 4 | 44,4% |
| S-SC.VIE TERRE | 847 | 806 | 95,2% | 95,0% | 79 | 156 | 231 | 57,8% |
| S-SC.VIE TERRE-INFORMATIQUE & SC. DU NUMERIQUE | 137 | 129 | 94,2% | 91,7% | 6 | 27 | 31 | 49,6% |
| S-SC.VIE TERRE-MATHEMATIQUES | 474 | 461 | 97,3% | 94,7% | 147 | 118 | 106 | 80,5% |
| S-SC.VIE TERRE -PHYSIQUE-CHIMIE | 523 | 506 | 96,7% | 94,4% | 88 | 126 | 130 | 68,0% |
| Total SCIENTIFIQUE >> | 2 224 | 2 138 | 96,1% | 94,8% | 340 | 482 | 575 | 65,3% |

**Les résultats provisoires aux Baccalauréats
Session Juin 2018**

Département : PYRENEES-ATLANTIQUES - Ensemble des c

| Bac * Série * Spécialité | Département | | | | | | | |
|--|--------------|--------------|-----------------------|------------------|-----------|------------|------------|-----------------|
| | Présents | Admis | Taux de réussite 2018 | Rappel Taux 2017 | Très Bien | Bien | Assez Bien | % Ment* / Admis |
| > BACCALAUREAT PROFESSIONNEL | 1 876 | 1 700 | 90,6% | 86,7% | 45 | 294 | 669 | 59,3% |

@ Série SECTEUR PRODUCTION

| | | | | | | | | |
|-----------------------------------|----|----|--------|--------|---|----|----|--------|
| AMENAGEMENT&FINITION DU BATIMENT | 13 | 12 | 92,3% | 58,3% | 0 | 1 | 9 | 83,3% |
| ARTIS & MET ART- TAPIS D'AMEUBLT | 9 | 8 | 88,9% | 100,0% | 1 | 1 | 2 | 50,0% |
| BIO-INDUSTRIES DE TRANSFORMATION | 9 | 9 | 100,0% | 75,0% | 1 | 2 | 4 | 77,8% |
| BOUCHER CHARCUTIER TRAITEUR | 12 | 12 | 100,0% | 100,0% | 0 | 2 | 5 | 58,3% |
| BOULANGER-PATISSIER | 41 | 38 | 92,7% | 92,9% | 2 | 12 | 9 | 60,5% |
| CUISINE | 73 | 68 | 93,2% | 97,3% | 0 | 13 | 22 | 51,5% |
| ELECTROTECHNIQUE ENERGIE EQUIP CO | 68 | 56 | 82,4% | 86,0% | 1 | 10 | 19 | 53,6% |
| ETUDE ET DEFINITION PRODUITS IND | 6 | 6 | 100,0% | 100,0% | 0 | 0 | 4 | 66,7% |
| ETUDE ET REALISATION D'AGENCEMENT | 25 | 25 | 100,0% | 85,2% | 0 | 1 | 14 | 60,0% |
| MAINTENANCE EQUIPEMENTS INDUSTR | 73 | 63 | 86,3% | 83,5% | 3 | 8 | 27 | 60,3% |
| MAINTENANCE MATERIELS AGRICOLES | 10 | 8 | 80,0% | 90,0% | 1 | 2 | 2 | 62,5% |
| MAINTENANCE MATERIELS PARCS JARD | 9 | 7 | 77,8% | 77,8% | 0 | 1 | 0 | 14,3% |
| MAINTENANCE MATERIELS TP & MANUT | 10 | 10 | 100,0% | 77,8% | 0 | 3 | 3 | 60,0% |
| MAINT VEHIC OPT A VOIT PARTICUL | 33 | 25 | 75,8% | 72,7% | 2 | 2 | 8 | 48,0% |
| MAINT VEHIC OPTB VEHIC TRANS ROUT | 5 | 4 | 80,0% | 57,1% | 0 | 0 | 2 | 50,0% |
| MAINT VEHIC OPTC MOTOCYCLES | 18 | 14 | 77,8% | 86,7% | 1 | 3 | 4 | 57,1% |
| MENUISERIE ALUMINIUM-VERRE | 3 | 3 | 100,0% | 77,8% | 0 | 0 | 3 | 100,0% |
| METIERS DE LA MODE - VETEMENT | 34 | 31 | 91,2% | 87,8% | 0 | 10 | 7 | 54,8% |
| OUVRAGES DU BATIMENT- METALLERIE | 13 | 11 | 84,6% | 90,9% | 0 | 1 | 3 | 36,4% |
| PILOTE DE LIGNE DE PRODUCTION | 5 | 2 | 40,0% | 85,7% | 0 | 1 | 1 | 100,0% |
| PROCEDES CHIMIE, EAU &PAP CARTONS | 34 | 29 | 85,3% | 96,9% | 4 | 8 | 12 | 82,8% |
| REPARATION DES CARROSSERIES | 8 | 7 | 87,5% | 85,7% | 0 | 0 | 1 | 14,3% |
| SYSTEMES ELECTRONIQUES NUMERIQUES | 88 | 79 | 89,8% | 93,1% | 0 | 17 | 35 | 65,8% |
| TECH FAB BOIS&MATERIAUX ASSOCIES | 13 | 12 | 92,3% | 53,3% | 0 | 2 | 5 | 58,3% |
| TECH FROID ET CONDITIONNEM AIR | 11 | 8 | 72,7% | 45,5% | 0 | 0 | 4 | 50,0% |
| TECHN EN CHAUDRONNERIE INDUSTRIE | 13 | 11 | 84,6% | 93,3% | 0 | 2 | 3 | 45,5% |
| TECHN ETUDES DU BATIMENT OPTION A | 15 | 14 | 93,3% | 73,3% | 0 | 0 | 2 | 14,3% |
| TECHNICIEN BAT -ORG &REAL G OEUV | 27 | 22 | 81,5% | 65,2% | 0 | 3 | 7 | 45,5% |
| TECHNICIEN CONSTRUCTEUR BOIS | 22 | 21 | 95,5% | 73,1% | 0 | 1 | 10 | 52,4% |

Les résultats provisoires aux Baccalauréats Session Juin 2018

Département : PYRENEES-ATLANTIQUES - Ensemble des c

| Bac * Série * Spécialité | Département | | | | | | | |
|--|-------------|------------|-----------------------|------------------|-----------|------------|------------|-----------------|
| | Présents | Admis | Taux de réussite 2018 | Rappel Taux 2017 | Très Bien | Bien | Assez Bien | % Ment° / Admis |
| > BACCALAUREAT PROFESSIONNEL | | | | | | | | |
| TECHNICIEN D'USINAGE | 75 | 65 | 86,7% | 82,6% | 4 | 11 | 24 | 60,0% |
| TECHNICIEN GEOMETRE-TOPOGRAPHE | 12 | 12 | 100,0% | 100,0% | 0 | 2 | 3 | 41,7% |
| TECHNICIEN INSTALLATION SYS EN&CL | 24 | 19 | 79,2% | 88,9% | 2 | 3 | 9 | 73,7% |
| TECHNICIEN MAINTENANCE SYS EN&CL | 9 | 7 | 77,8% | 100,0% | 0 | 1 | 4 | 71,4% |
| TECHNICIEN MENUISIER AGENCEUR | 23 | 15 | 65,2% | 59,1% | 0 | 2 | 6 | 53,3% |
| TECHNICIEN OUTILLEUR | 11 | 11 | 100,0% | 87,5% | 0 | 1 | 7 | 72,7% |
| Total SECTEUR PRODUCTION >> | 854 | 744 | 87,1% | 84,9% | 22 | 126 | 280 | 57,5% |

@ Série SECTEUR SERVICES

| | | | | | | | | |
|--|--------------|------------|--------------|--------------|-----------|------------|------------|--------------|
| ACC SOINS-S PERS OPT A DOMICILE | 40 | 38 | 95,0% | 93,3% | 2 | 7 | 16 | 65,8% |
| ACC SOINS-S PERS OPT EN STRUCTUR | 144 | 142 | 98,6% | 98,0% | 3 | 38 | 65 | 74,6% |
| ACCUEIL RELATION CLIENTS &USAGERS | 57 | 47 | 82,5% | 70,2% | 1 | 6 | 13 | 42,6% |
| ART & MET ART-COM VIS PLURI-MEDIA | 32 | 30 | 93,8% | 68,8% | 2 | 7 | 16 | 83,3% |
| COMMERCE | 203 | 191 | 94,1% | 84,7% | 6 | 35 | 66 | 56,0% |
| COMMERC SERVICES EN RESTAURATION | 67 | 62 | 92,5% | 92,8% | 2 | 9 | 22 | 53,2% |
| CONDUCT TRANSP ROUT MARCHANDISES | 21 | 20 | 95,2% | 95,2% | 0 | 6 | 10 | 80,0% |
| ESTHETIQUE/COSMETIQUE-PARFUMERIE | 76 | 76 | 100,0% | 91,7% | 0 | 17 | 27 | 57,9% |
| GESTION - ADMINISTRATION | 137 | 120 | 87,6% | 78,1% | 2 | 11 | 38 | 42,5% |
| HYGIENE PROPRETE STERILISATION | 5 | 5 | 100,0% | 66,7% | 0 | 1 | 3 | 80,0% |
| LOGISTIQUE | 12 | 8 | 66,7% | 81,8% | 0 | 1 | 2 | 37,5% |
| METIERS DE LA SECURITE | 16 | 15 | 93,8% | 100,0% | 0 | 6 | 8 | 93,3% |
| PHOTOGRAPHIE | 31 | 30 | 96,8% | 90,6% | 2 | 3 | 14 | 63,3% |
| SERVICES PROXIMITE ET VIE LOCALE | 94 | 88 | 93,6% | 98,9% | 2 | 12 | 45 | 67,0% |
| TRANSPORT | 12 | 12 | 100,0% | 100,0% | 1 | 3 | 3 | 58,3% |
| VENTE | 75 | 72 | 96,0% | 88,1% | 0 | 6 | 41 | 65,3% |
| Total SECTEUR SERVICES >> | 1 022 | 956 | 93,5% | 88,3% | 23 | 168 | 389 | 60,7% |

Les résultats provisoires aux Baccalauréats Session Juin 2018

Département : PYRENEES-ATLANTIQUES - Ensemble des c

| Bac * Série * Spécialité | Département | | | | | | | |
|--|--------------|--------------|-----------------------|------------------|-----------|------------|------------|-----------------|
| | Présents | Admis | Taux de réussite 2018 | Rappel Taux 2017 | Très Bien | Bien | Assez Bien | % Ment° / Admis |
| > BACCALAUREAT TECHNOLOGIQUE | 1 303 | 1 243 | 95,4% | 95,3% | 30 | 154 | 482 | 53,6% |

@ Série ST2S - SC. ET TECHNOLOGIES SANTE SO

| | | | | | | | | |
|---|------------|------------|--------------|--------------|----------|-----------|-----------|--------------|
| ST2S-SANTE SOCIAL | 220 | 213 | 96,8% | 94,7% | 1 | 20 | 80 | 47,4% |
| Total ST2S - SC. ET TECHNOLOGIES SANTE SO >> | 220 | 213 | 96,8% | 94,7% | 1 | 20 | 80 | 47,4% |

@ Série STD2A - SC. TECHNO DESIGN ARTS APPL

| | | | | | | | | |
|---|-----------|-----------|--------------|---------------|----------|----------|-----------|--------------|
| STD2A-DESIGN ARTS APPLIQUES | 35 | 33 | 94,3% | 100,0% | 3 | 7 | 10 | 60,6% |
| Total STD2A - SC. TECHNO DESIGN ARTS APPL >> | 35 | 33 | 94,3% | 100,0% | 3 | 7 | 10 | 60,6% |

@ Série STHR - SC TECHNO HOTELLERIE RESTAUR

| | | | | | | | | |
|---|-----------|-----------|--------------|--|----------|----------|-----------|--------------|
| STHR-HOTELLERIE RESTAURATION | 47 | 44 | 93,6% | | 2 | 7 | 18 | 61,4% |
| Total STHR - SC TECHNO HOTELLERIE RESTAUR >> | 47 | 44 | 93,6% | | 2 | 7 | 18 | 61,4% |

@ Série STI2D - SC TECHNO INDUSTRIE DEVEL D

| | | | | | | | | |
|---|------------|------------|--------------|--------------|-----------|-----------|------------|--------------|
| STI2D-ARCHITECTURE ET CONSTRUCTION | 67 | 62 | 92,5% | 96,7% | 3 | 7 | 18 | 45,2% |
| STI2D-ENERGIES ET ENVIRONNEMENT | 73 | 69 | 94,5% | 93,5% | 3 | 16 | 23 | 60,9% |
| STI2D-INNOVATION TECHN. ET ECO-CONCEPT. | 81 | 81 | 100,0% | 89,8% | 6 | 5 | 29 | 49,4% |
| STI2D-SYSTEME D'INFORMATION ET NUMERIQ. | 121 | 119 | 98,3% | 94,9% | 2 | 20 | 47 | 58,0% |
| Total STI2D - SC TECHNO INDUSTRIE DEVEL D >> | 342 | 331 | 96,8% | 93,5% | 14 | 48 | 117 | 54,1% |

@ Série STL - SC. TECHNO LABORATOIRES

| | | | | | | | | |
|---|------------|------------|--------------|--------------|----------|-----------|-----------|--------------|
| STL-BIOTECHNOLOGIES | 62 | 61 | 98,4% | 95,2% | 0 | 7 | 23 | 49,2% |
| STL-SC. PHYSIQUES & CHIMIQUES EN LABO | 54 | 54 | 100,0% | 100,0% | 4 | 13 | 19 | 66,7% |
| Total STL - SC. TECHNO LABORATOIRES >> | 116 | 115 | 99,1% | 97,0% | 4 | 20 | 42 | 57,4% |

**Les résultats provisoires aux Baccalauréats
Session Juin 2018**

Département : PYRENEES-ATLANTIQUES - Ensemble des c

| Bac * Série * Spécialité | Département | | | | | | | |
|--------------------------|-------------|-------|--------------------------|------------------------|--------------|------|---------------|-----------------------|
| | Présents | Admis | Taux de réussite 2018 | Rappel Taux 2017 | Très Bien | Bien | Assez Bien | % Ment° / Admis |
| | | | | | | | | |

> BACCALAUREAT TECHNOLOGIQUE

@ Série STMG - SC. TECHNO MANAGEMENT ET GES

| | | | | | | | | |
|---|------------|------------|--------------|--------------|----------|-----------|------------|--------------|
| STMG-GESTION ET FINANCE | 139 | 130 | 93,5% | 93,3% | 3 | 14 | 53 | 53,8% |
| STMG-MERCATIQUE (MARKETING) | 293 | 273 | 93,2% | 99,1% | 2 | 25 | 117 | 52,7% |
| STMG-RESSOURCES HUMAINES COMMUNICATION | 90 | 86 | 95,6% | 91,7% | 1 | 11 | 35 | 54,7% |
| STMG-SYSTEMES D'INFORMATION DE GESTION | 21 | 18 | 85,7% | 100,0% | 0 | 2 | 10 | 66,7% |
| Total STMG - SC. TECHNO MANAGEMENT ET GES >> | 543 | 507 | 93,4% | 96,1% | 6 | 52 | 215 | 53,8% |