

SESSION 2013

**AGRÉGATION
CONCOURS EXTERNE**

Section : MUSIQUE

ÉPREUVE TECHNIQUE

Durée : 1 heure 45 minutes

Le diapason mécanique est autorisé.

L'usage de tout ouvrage de référence, de tout dictionnaire et de tout matériel électronique (y compris la calculatrice) est rigoureusement interdit.

Dans le cas où un(e) candidat(e) repère ce qui lui semble être une erreur d'énoncé, il (elle) le signale très lisiblement sur sa copie, propose la correction et poursuit l'épreuve en conséquence.

De même, si cela vous conduit à formuler une ou plusieurs hypothèses, il vous est demandé de la (ou les) mentionner explicitement.

NB : La copie que vous rendrez ne devra, conformément au principe d'anonymat, comporter aucun signe distinctif, tel que nom, signature, origine, etc. Si le travail qui vous est demandé comporte notamment la rédaction d'un projet ou d'une note, vous devrez impérativement vous abstenir de signer ou de l'identifier.

ÉPREUVE TECHNIQUE

Première partie

Notation de fragments mélodiques

Premier fragment

Il comprend deux séquences dont les auditions s'organisent ainsi :

- écoute intégrale ;
- séquence 1 (deux fois) ;
- séquence 1 et 2 enchaînées ;
- séquence 2 (trois fois) ;
- écoute intégrale.

Vous noterez les parties de cordes et de vents.

Anton BRUCKNER, *Symphonie n° 5*, deuxième mouvement « Adagio – Sehr langsam » [extrait].

Vents

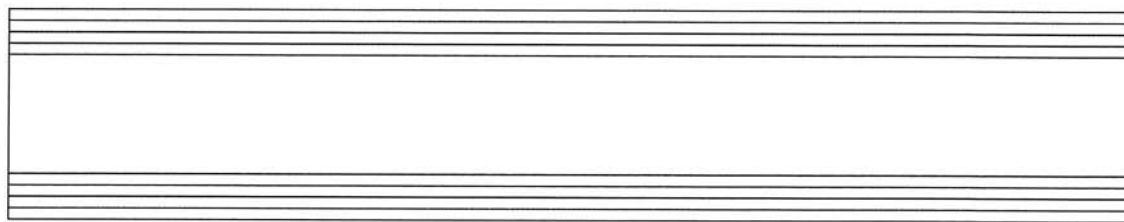

Cordes

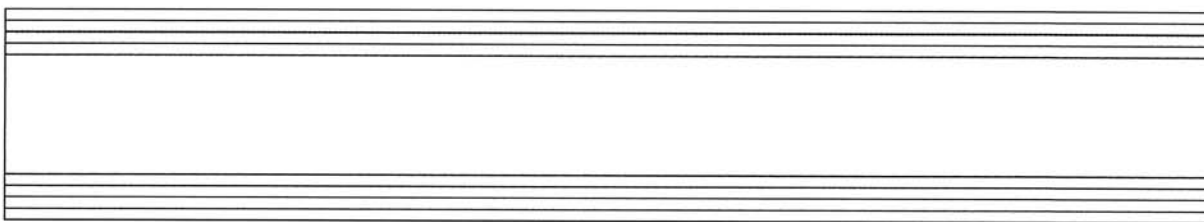
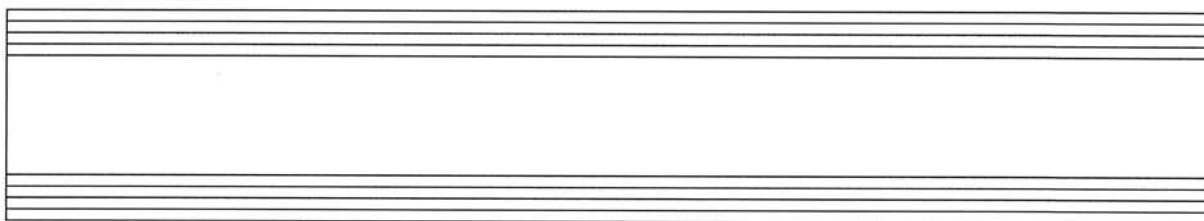
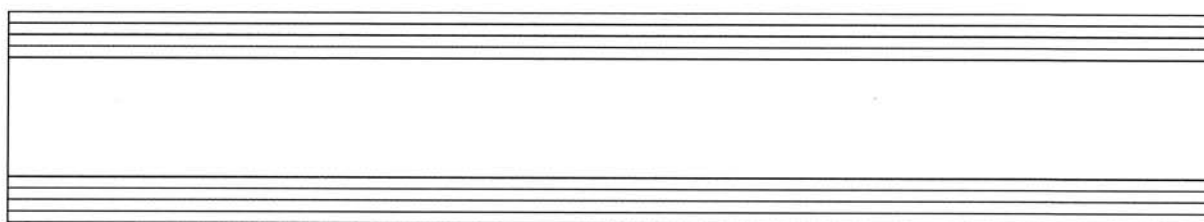

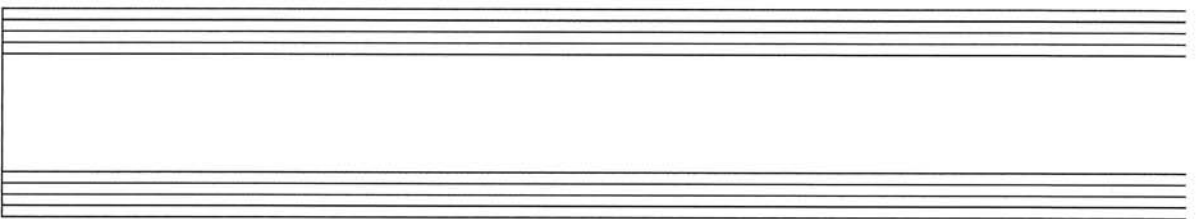
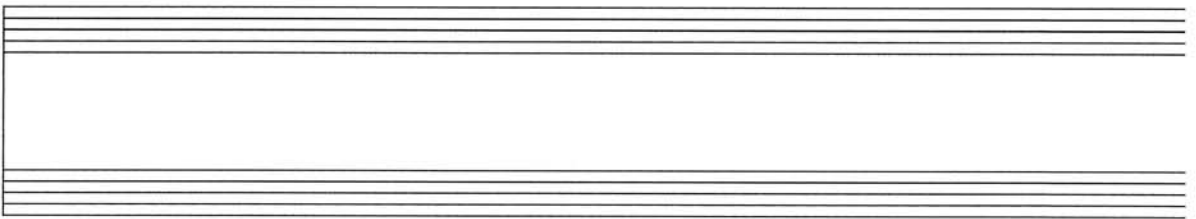
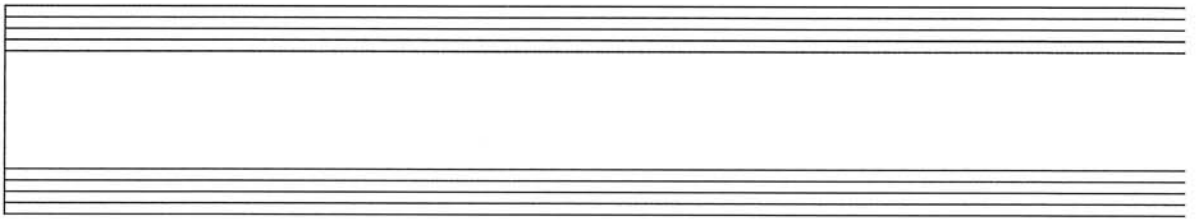
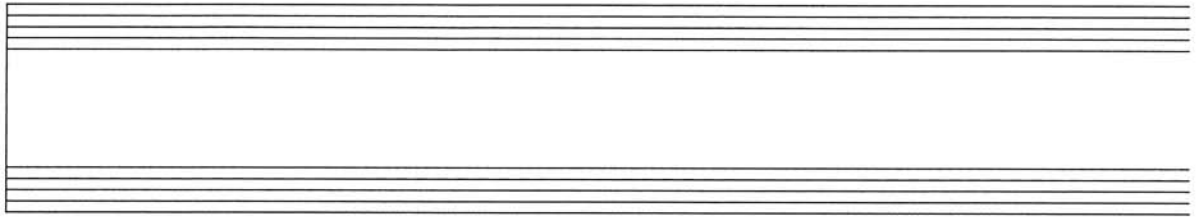

Nom :
(Suivi, s'il y a lieu, du nom d'épouse)

--	--	--	--	--	--	--	--	--	--	--	--	--	--	--	--	--	--	--	--	--	--	--

Prénom :

--	--	--	--	--	--	--	--	--	--	--	--	--	--	--	--	--	--	--	--	--	--	--

N° d'inscription :

--	--	--	--	--	--	--	--	--	--	--

Né(e) le :

		/			/				
--	--	---	--	--	---	--	--	--	--

(Le numéro est celui qui figure sur la convocation ou la feuille d'émargement)

Concours

Section/Option

Epreuve

Matière

--	--	--	--

--	--	--	--	--	--

--	--	--	--	--	--

--	--	--	--

EAE MUS 2

Première partie

Notation de fragments mélodiques

Deuxième fragment

Deuxième fragment

Il est constitué de trois séquences qui seront diffusées selon le découpage suivant :

- audition intégrale ;
- séquence 1 (trois fois) ;
- séquences 1 et 2 enchaînées ;
- séquence 2 (trois fois) ;
- séquence 2 et 3 enchaînées ;
- séquence 3 (trois fois) ;
- audition intégrale.

Vous noterez la partie chantée, à l'exclusion du texte.

Georg Friederich HÄNDEL, cantate *O numi eterni* (HWV 145), air « Il suol che preme » [extrait].

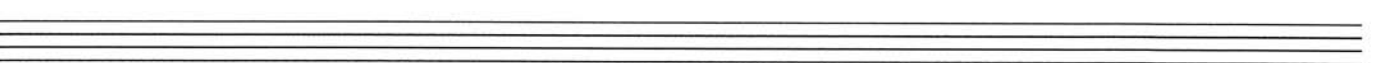
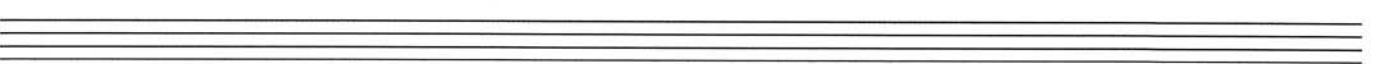
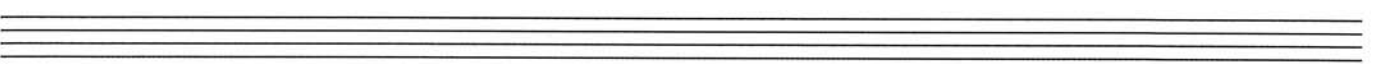
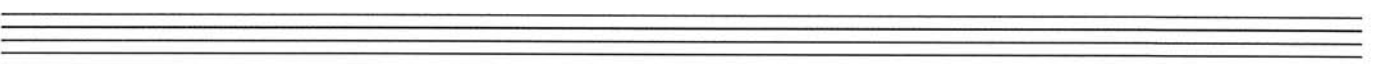
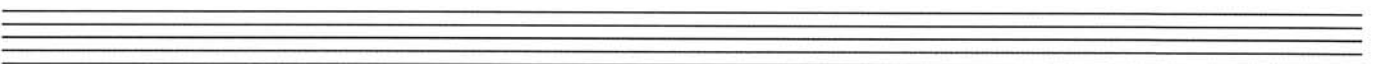
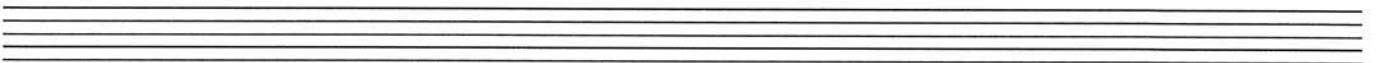
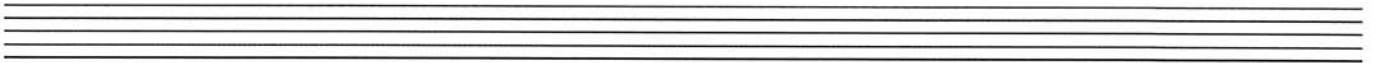
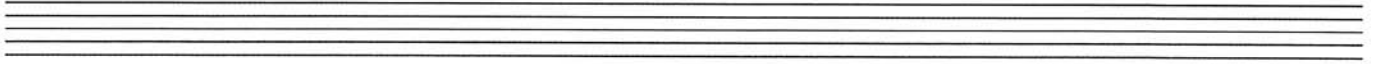
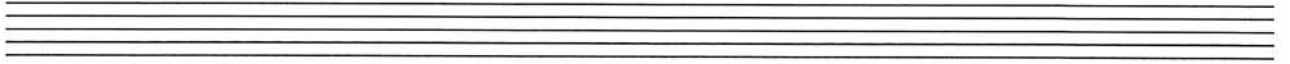

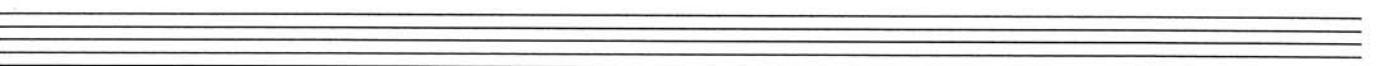
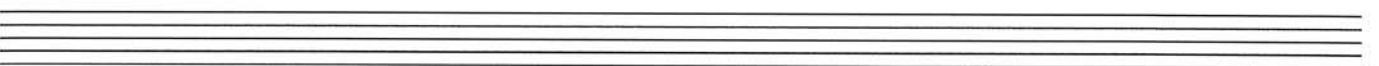
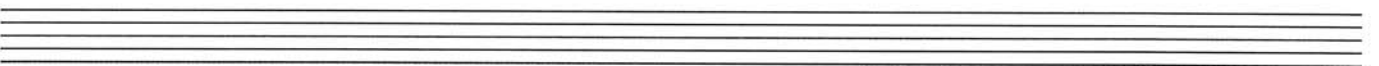
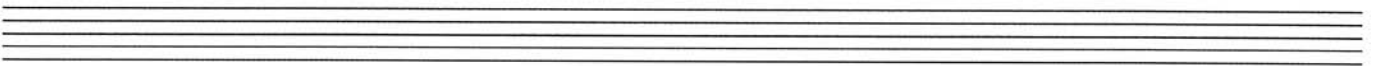
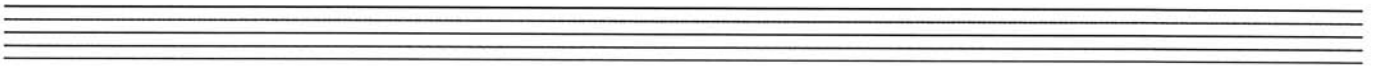
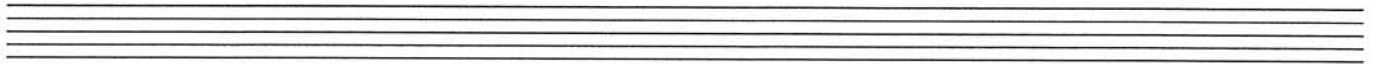

Deuxième partie

Notation de fragments rythmiques

Premier fragment

Il sera diffusé intégralement à cinq reprises. Vous noterez le rythme des parties de basson et de violoncelles/contrebasses.

William WALTON, *Concerto pour alto* [extrait].

Basson

Violoncelles
Contrebasses

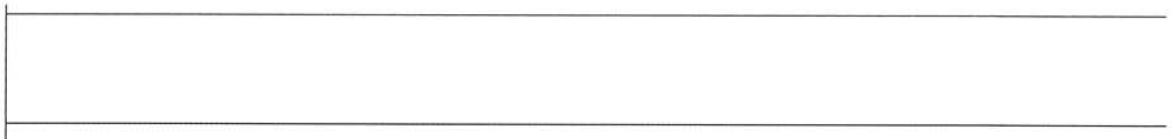
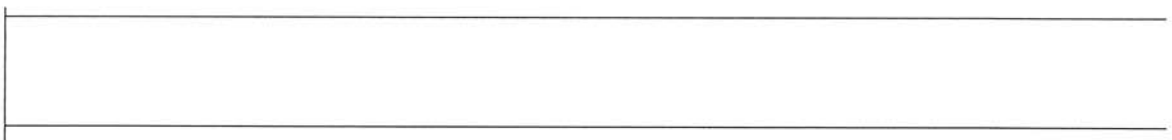

Deuxième fragment

Il sera diffusé intégralement à cinq reprises. Vous noterez le rythme de la partie de Violon I.

Igor STRAVINSKY, *Symphonie en ut* [extrait].

Violon I

Troisième partie

Notation de fragments harmoniques

Premier fragment

Vous noterez la partie complète de piano de ce fragment. Il sera intégralement diffusé six fois.

Francis POULENC, *Unis la fraîcheur et le feu* [extrait].

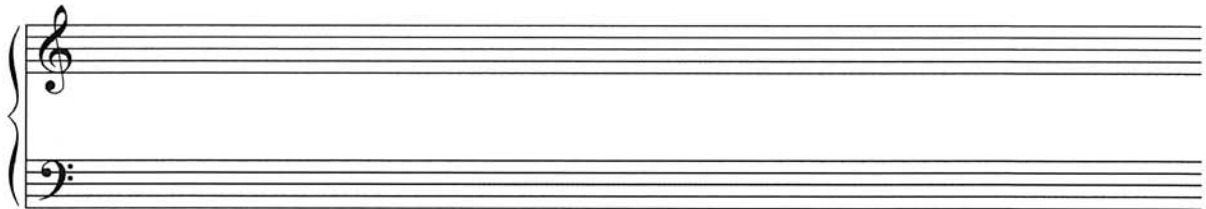
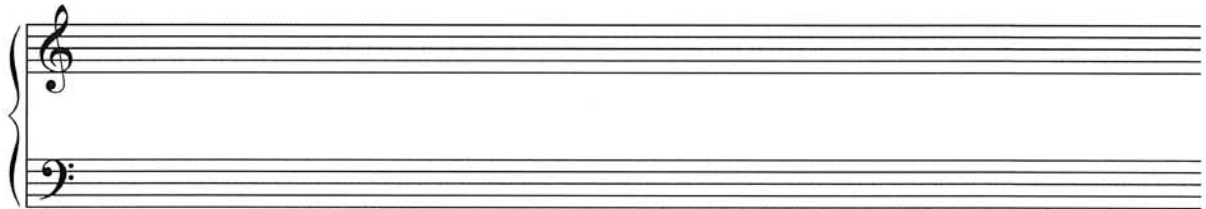
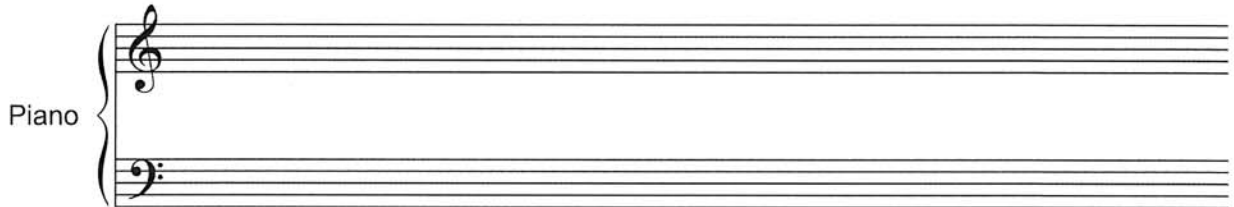

Deuxième fragment

Vous relèverez la basse et vous établirez son chiffrage harmonique (chiffrages de fonction, chiffres d'accords).

Robert SCHUMANN, *Adagio und Allegro* (op. 70) pour cor en fa et piano, premier mouvement « Langsam, mit innigem Ausdruck » [extrait].

Cor en Fa

Piano
(basse et
chiffres)

Cor en Fa

Piano
(basse et
chiffres)

