

Identité régaliennne: une décennie de changements



Xavier Larduinat, Gemalto
18 novembre 2016

Gemalto: une entreprise internationale solide



- ✦ Chiffre d'affaires 2015: 3,1 milliards €
- ✦ Cotée sur NYSE Euronext Amsterdam et Paris
- ✦ 14000 salariés
- ✦ 140 bureaux et installations
- ✦ 4000+ brevets
- ✦ Dans l'identité régaliennne: Plus de 100 projets nationaux

Anatomie d'une CNIE

La nouvelle Carte Nationale d'Identité Biométrique et Electronique de la République Algérienne Démocratique et Populaire

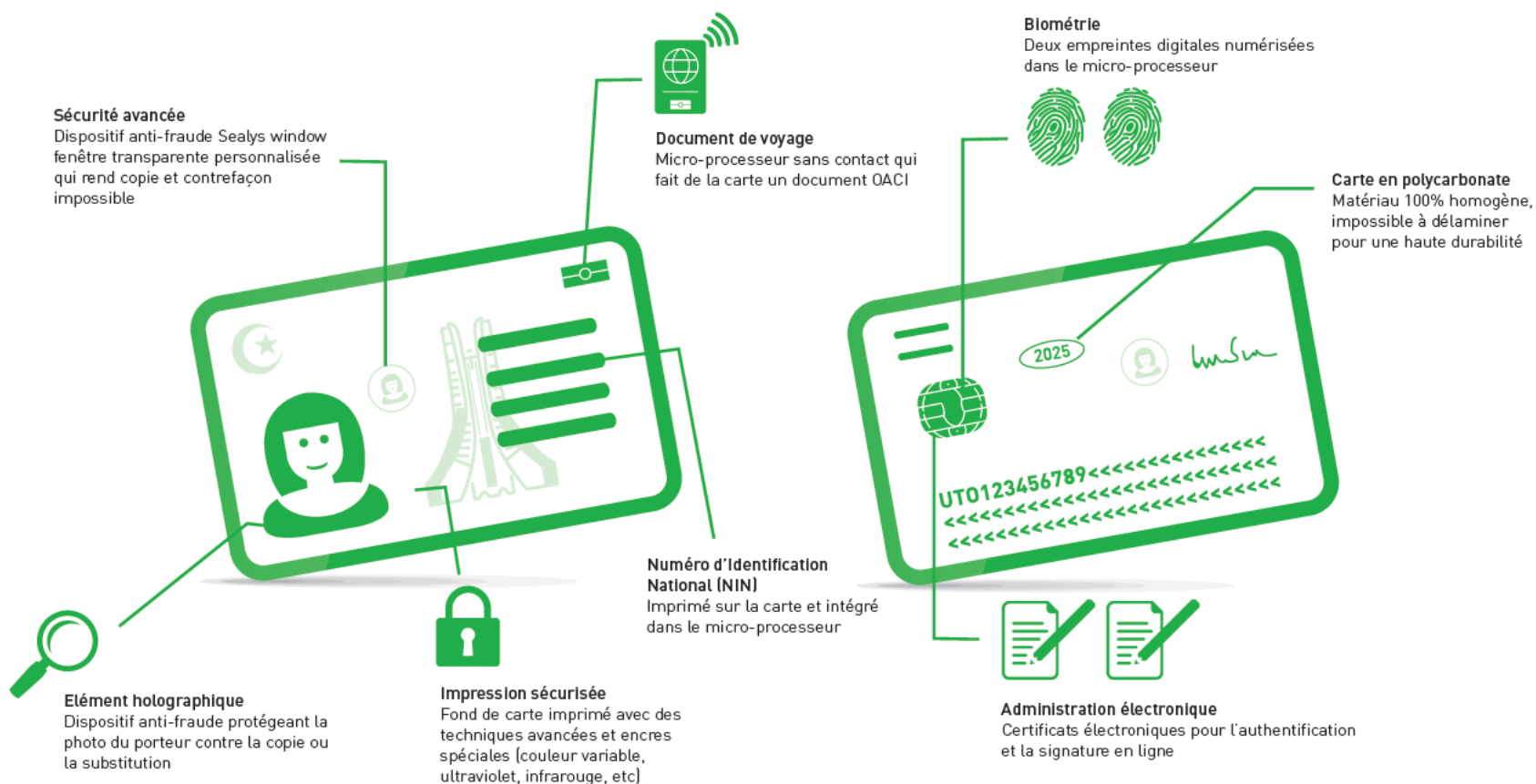

Les dividendes de l'identité numérique régaliennne numérique sont bien réels

Ce que l'on peut attendre:
Efficacité et simplicité



- ✓ CREATION D'ENTREPRISE EN 18 MN
- ✓ DECLARATION IMPÔTS EN 3 MINUTES
- ✓ 99% DES SERVICES PUBLICS EN LIGNE
- ✓ BANQUE EN LIGNE 99.8%
- ✓ FEUILLES DE SOINS ELECTRONIQUES 99%
- ✓ VOTE ELECTRONIQUE 30%
- ✓ LA SIGNATURE ELECTRONIQUE FAIT GAGNER L' EQUIVALENT DE 2% DU PNB
- ✓ UNE POLICE 50 FOIS PLUS EFFICACE
- ✓ L' e-VOTE EST 2.5 MOINS CHER
- ✓ 1/3 D' ATTENTE EN MOINS DANS LES HÔPITAUX

Source: [e-Estonia](#) April 2016

La confiance: clef de l'usage (et non pas la sécurité)

- ✘ Pour **le juriste**: la confiance est la croyance en la bonne foi, sincérité d'autrui ou en ses capacités, compétence et qualification professionnelles; l'action de se fier à autrui, de lui confier une mission (mandat, dépôt, ...)
- ✘ **L'économiste**: La confiance est un moyen de diminuer les coûts associés aux règles, contrats et institutions.
- ✘ **L'anthropologue**: la confiance est l'acceptation de règles fondées sur une fiction admise, sur une convention juridique pour pallier l'absence de certitudes.
- ✘ **Le marketeur**: La confiance est un actif immatériel.
- ✘ **Le philosophe**: La confiance est la présomption d'un retour d'expérience positif dans la relation à un référent.
- ✘ **Le mathématicien**: la confiance est une relation non réflexive, non symétrique et non transitive.
 - «Non réflexive» car on ne se fait pas nécessairement confiance à soi-même.
 - «Non transitive» car la confiance ne se transfère pas.
 - «Non symétrique» car la confiance n'est pas nécessairement réciproque.

MAPPING USAGE/CONFIANCE EN 2016

Au global

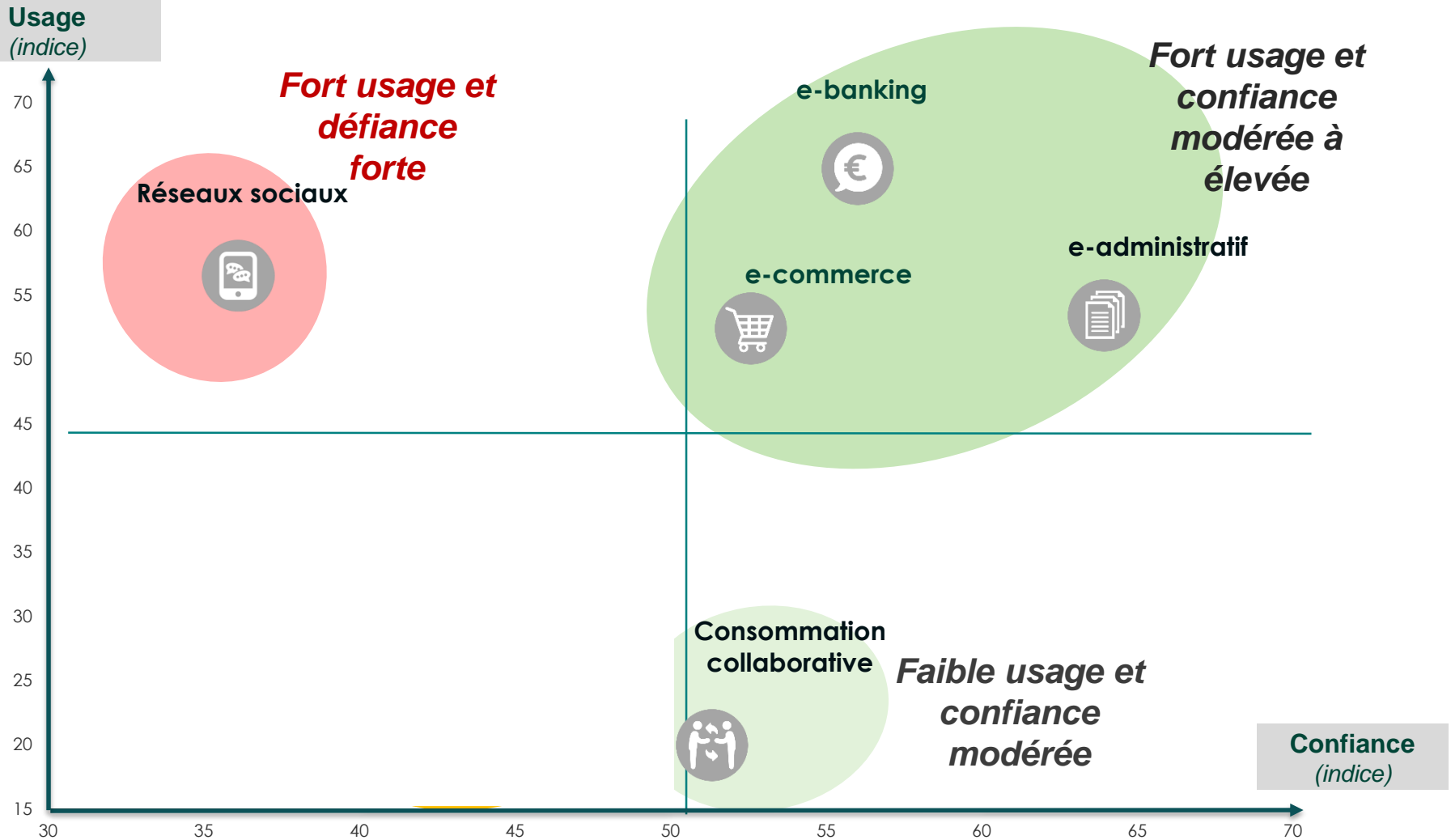

Actif dans plus de 100 programmes nationaux



Plus de 100 projets d'eID dont

- ✕ plus de 25 ePasseport
- ✕ plus de 45 eID
- ✕ 9 Permis de conduire
- ✕ 18 eSanté

Plus de 60 solutions et services opérés

- ✕ 16 Enregistrement
- ✕ 38 Emission
- ✕ 45 Gestion Visa (OEM)
- ✕ 7 e-Verification
- ✕ 10 e-Gouvernement
- ✕ 6 Gestion des frontières

ePassports

- Afrique du Sud
- Algérie
- Belgique
- Burundi
- Cap Vert
- R. Tchèque
- Danemark
- Gabon
- Estonie
- France
- Hong Kong
- Inde(diplomates)
- Côte d'Ivoire
- Corée
- Lettonie
- Malte
- Maroc
- Moldavie
- Norvège
- Oman
- Pologne
- Portugal
- Taiwan
- Turquie
- Singapour
- Slovénie
- Suède
- Etats Unis

Gestion Visas

- Gabon
- Ghana
- Argentine
- 10 projets en OEM

eSanté

- Algérie
- Antigua
- Azerbaïdjan
- Bulgarie
- Chine
- France
- Gabon
- Allemagne
- Italie
- Mexique
- Puerto Rico
- Slovénie
- Turkménistan
- Espagne
- Suède (docteurs)
- Royaume Uni (docteurs)

Gestion des frontières

- Croatie
- Ghana
- Maroc
- Norvège

Permis de conduire

- Australie eDL (QL)
- El Salvador (eDL)
- France (eDL)
- Grèce (DL)
- Inde (eDL)
- Irlande (eDL)
- Mexique (eDL)
- Maroc (eDL)
- Norvège (DL)
- Royaume Uni (DL)

ID & Permis Résident

- Algérie (eID)
- Bahreïn (eID)
- Belgique (eID/eRP)
- R. Tchèque (ID/eID)
- Cameroun (eID)
- Danemark (eRP)
- Finlande(eID, RP, Mobile ID)
- France (eRP)
- Grèce (eRP)
- Inde (Mobile ID)
- Italie (eID)
- Hong Kong (eID)
- Koweït (eID)
- Luxembourg (eID/eRP)
- Lituanie (eID)
- Mongolie (eID)
- Oman (eID/eRP/Mobile ID)
- Portugal (eID/eRP)
- Qatar (eID/eRP)
- République d'Afrique du Sud
- Arabie Saoudite (eID)
- Singapour(ID)
- Espagne (lecteurs)
- Suède (eID/eRP)
- Taiwan (eRP)
- Tunisie (ID)
- EAU (eID)
- Royaume Uni (eRP – 2013)
- Bénin (Vote)
- Burkina Faso (Vote)
- Gabon (Voter)
- Guinée (Vote)
- Etats Unis: DoD (militaire)
- Tachygraphes + 15 pays